N. 63

€1,90 (CONT.)

Disney Comix

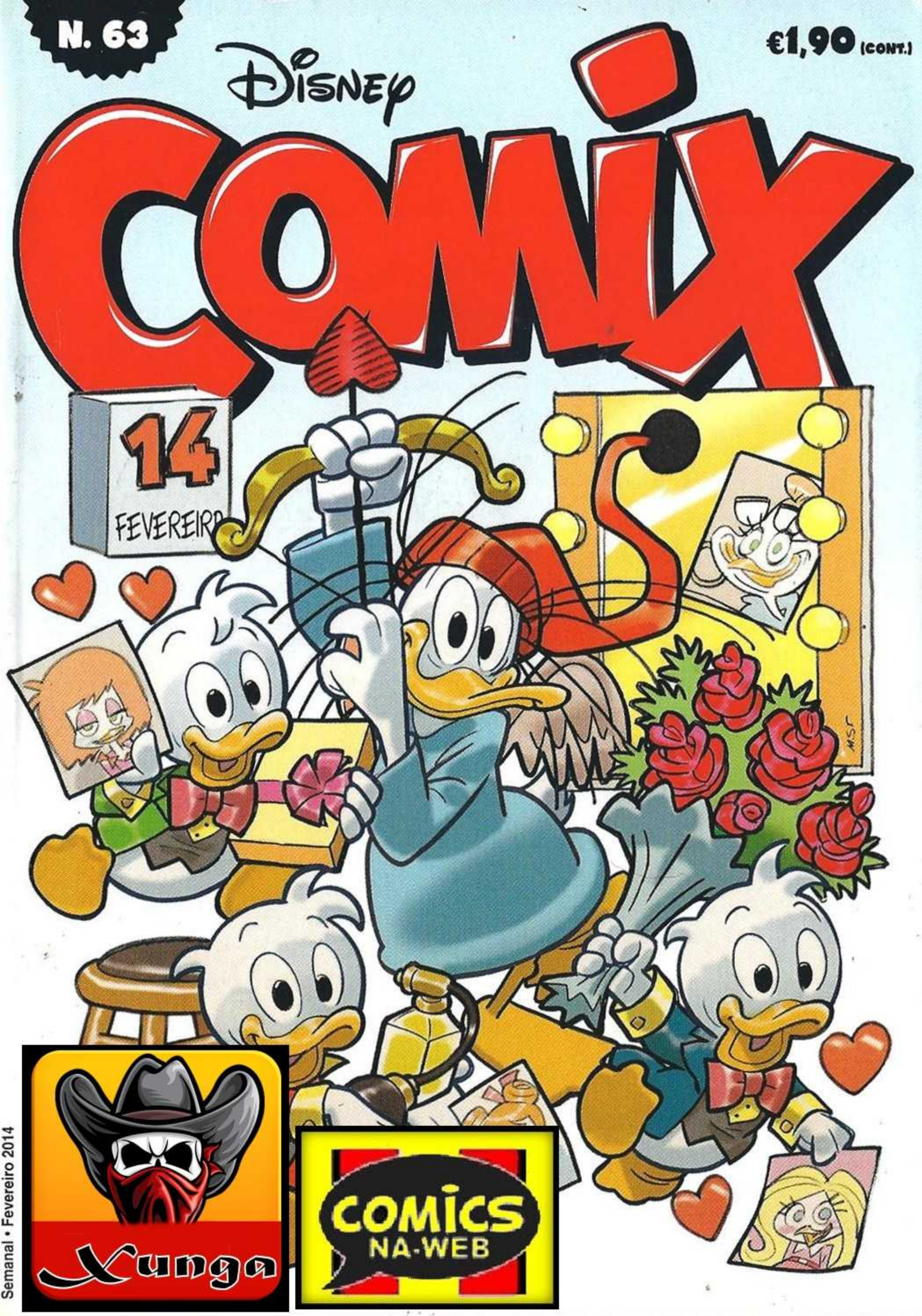

Xunga

COMICS NA-WEB

Semanal • Fevereiro 2014

N. 63

€1,90 (CONT.)

Disney

COMIX

14 FEVEREIRO

Semanal • Fevereiro 2014

00063

5 601073 112291

CUIDAR DE NÓS CUIDAR O NOSSO BEBÉ

by: Caixa Geral de Depositos

my baby

CULTURGEST
LISBOA 14h00
22 FEVEREIRO
2014

Preço por pessoa: €10

CONSIGO, PELO SORRISO DO SEU BEBÉ!

- ensinar a gostar de ler
- educação anti-birras
- gestão do orçamento familiar
- evitar acidentes na infância
- o casal depois dos filhos

Informações e registo:
facebook: Conferência "Cuidar de Nós Cuidar O Nosso Bebé"

Organização:

GOODY · A Nossa Gravidez · O Nosso Bebé

Parceiros:

Ajuda de Mãe · apsi · LER+

Disney

COMIX

PARA RIR ESTA SEMANA

AHAHA!

AHAHA!

AHAHA!

AHAHA!

AHAHA!

05 Huguinho, Zezinho e Luisinho
e os pluri apaixonados

35 Assalto à caixa-forte
Vitória avassaladora

39 Os grandes passatempos do Pateta
A fotografia

49 Tio Patinhas e a ema
de sangue azul

69 Ratep, o comissário apresenta
Patetotte, o mergulhador do Sena

75 Mágicos de Mickey II
Os guardiões das trevas

105 Mickey e o convite para jantar?

109 Mudanças, que stress! – Prudência

111 Peninha e o serviço impecável

130 Mudanças, que stress!
Móveis preciosos

JOGOS

110 Os cinco pares

HAHA! AHA! AHAHA! AHA! AHAH

PARA GRANDES LEITORES

As **melhores histórias de sempre**, criadas pelos **grandes mestres Disney** de todos os tempos!

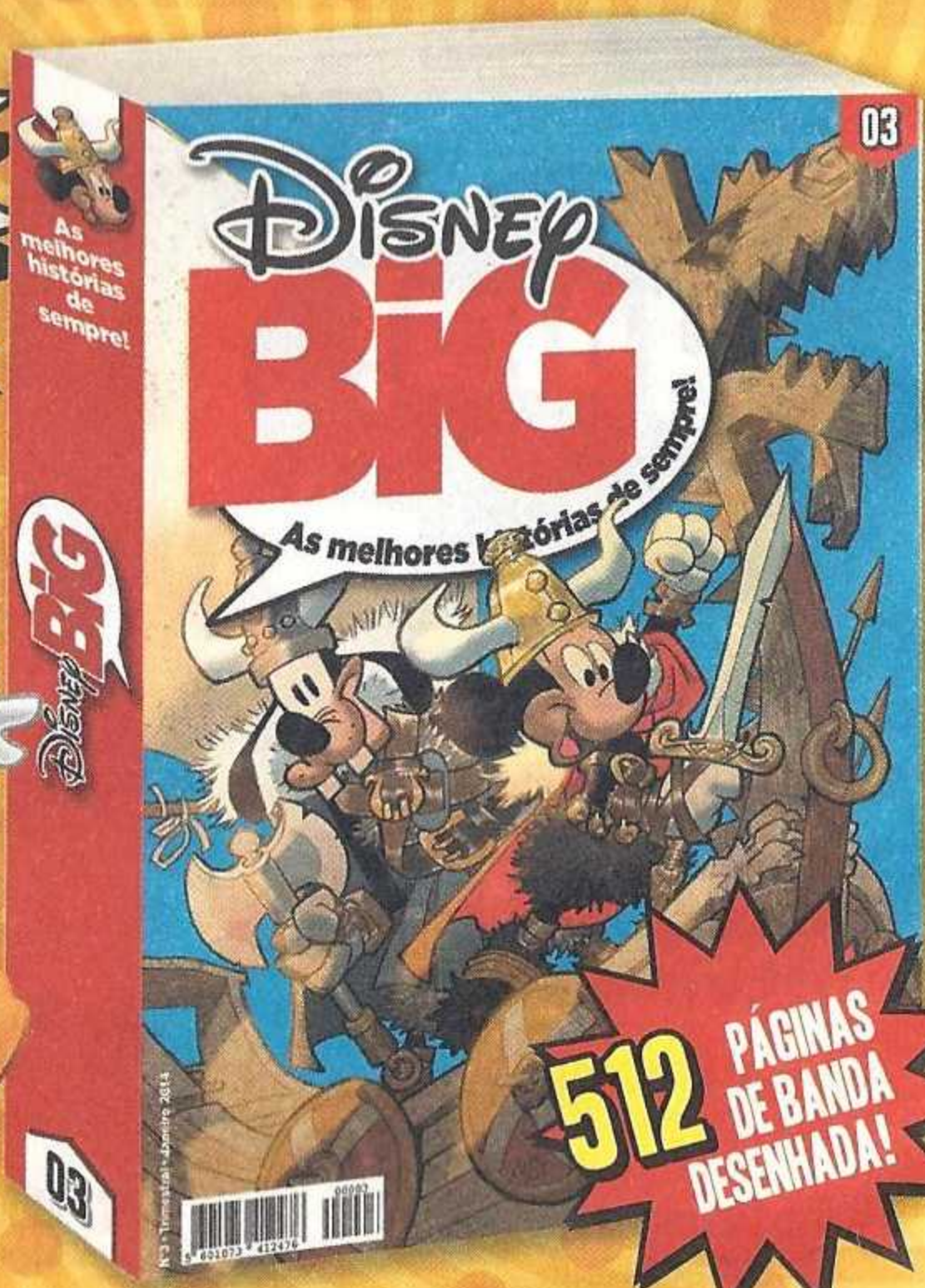

JÁ NAS BANCAS

© Disney

HUGUINHO, ZEZINHO E LUISINHO E OS PLURI APAIXONADOS

Texto de **Fausto Brizzi** e **Riccardo Secchi** - Desenhos de **Nicola Tosolini**

QUE RAIO DE SÍTIO NOS OBRIGAM A VISITAR, EM VEZ DE ESTARMOS A TREINAR!

POIS É! E VAMOS TER O CAMPEONATO EM BREVE!

RAPAZES! VENHAM CÁ IMEDIATAMENTE!

OUÇAM BEM! A ESCOLA NÃO VAI TER APENAS O CAMPEONATO DE FUTEBOL, VAI HAVER TAMBÉM O CONCURSO DE CIÊNCIAS!

EU SE FOSSE A VOCÊS, TRATAVA DE ME DEDICAR UM POUCO MAIS AOS ESTUDOS!

EH... SIM, SENHORA DIRETORA!

AQUI ESTOU EU! EFICIENTE COMO SEMPRE!

ATÉ QUE ENFIM, PENINHA! ESTÁ MUITO ATRASADO!

FORAM SÓ DUAS HORAS DE ATRASO!

VOU FALAR COM A DIRETORA DO MUSEU POR CAUSA DA PRÓXIMA VISITA! FIQUE DE OLHO NOS MIÚDOS!

ÀS SUAS ORDENS!

NA-NA! TOCA A TIRAR DAÍ AS MÃOS, JÁ DISSE!

...

ELES SÃO MUITO FRÁGEIS E INSTÁVEIS! BASTA DAR ASSIM UM TOQUEZINHO E...

TIC

CRIC

PODE CAIR TUDO AO CHÃO!

SBAM

!

?

UFA...

QUE SUSTO...

OLÁ, KELLY!

OLÁ, ZEZINHO!

E-ERA G-GRANDE ESTE DINOSSAURO, NÃO ACHAS?

M-MUITO... MUITO MESMO, SIM!

AH...

EH...

OLHA, QUERIA DIZER QUE...

SIM?

AHÃ! AQUI ESTÃO VOCÊS, MALANDROS!

COMO É QUE ESTÁS, MANO?

ESTOU BEM, OBRIGADO!

NESSA NOITE...

KELLY! TENHO DE A VOLTAR A VER!

AI! NUNCA ME SENTI TÃO BEM COMO QUANDO ESTIVE DEBAIXO DAQUELES OSSOS TODOS... AO PÉ DELA!

AMANHÃ VOU VER SE A ENCONTRO NA ESCOLA! VOU TER DE SER DISCRETO, SENÃO TODA A GENTE VAI GOZAR COMIGO!

ASSIM...

POSSO IR Ã CASA DE BANHO, PROFESSOR?

PODES! MAS DESPACHA-TE, ZEZINHO!

AGORA SÓ TENHO DE A ENCONTRAR!

MAS...

OH, NÃO! NÃO ESTÁ NO GINÁSIO!

TAMBÉM NÃO ESTÁ NO LABORATÓRIO!

NEM NA SALA DE AULA!

MAS ONDE É QUE ELA PODE ESTAR?

BOLAS! PASSEI O DIA À PROCURA DO ZEZINHO, MAS NÃO O VEJO EM LADO NENHUM!

TALVEZ ME ESTEJA A TENTAR EVITAR! E PENSAR QUE ONTEM PARECIA MESMO QUE ELE GOSTAVA DE MIM!

SE CALHAR, ESTAVA ENGANADA! BAH... OS PATOS...

GLOM! E AGORA... É SÓ... IR TER COM ELA... E... DIZER OLÃ...

TEMOS DE GANHAR O PRIMEIRO JOGO DO CAMPEONATO! COMEÇAR EM GRANDE!

EH! ZEZINHO! ESTÁS PRONTO PARA AMANHÃ?
PRECISAMOS DAS TUAS FINTAS IMBATÍVEIS PARA VENCER!

ENTÃO?
ESTÁS BEM?

E...
O MANUAL DOS ESCOTEIROS MIRINS É BEM CLARO! DIFICULDADE EM FALAR, AR ABATIDO... TUDO ISSO SÃO INDÍCIOS DE...
[SUSPIRO]

ESTÁS APAIXONADO! CONFESSA!

NEM PENSAR!

EU... APAIXONADO! NUNCA! ESTOU É CONCENTRADO NO CAMPEONATO!

TALVEZ...

"MAS NÃO ACREDITAMOS MUITO NISSO!"

CONSEGUISTE EVITAR TRÊS GOLOS NO ÚLTIMO JOGO, MEU HERÓI!

BAH, FOI PURA SORTE!

NÃO GOSTO DE ME GABAR!

GOSTEI MUITO QUE ME TIVESSES CONVIDADO PARA UM PIQUENIQUE!

BEM...

TAMBÉM ESTOU A GOSTAR MUITO DESTE PIQUENIQUE!

A SÉRIO?

CLARO! E POR UMA ÚNICA RAZÃO...

E QUAL É?

PORQUE GOSTO MUITO DE TI!

EU TAMBÉM GOSTO MUITO DE TI!

AGORA QUE PENSO NISSO, GOSTO *MUITIMÍSSIMO* DE TI!

E EU TAMBÉM GOSTO *MUITIMÍSSIMO* DE TI...

BONK

AUCH!

MAS COMO É QUE NÃO VISTE A BOLA?

QUE CABEÇA DE VENTO! DEVE ESTAR A SONHAR COM A NAMORADA!

E...

E O RESULTADO DEVE SER ESTE!

EXATO! É ISSO MESMO!

ÓTIMO! VAMOS SAIR-NOS BEM NO CONCURSO!

E TU, EM QUE PONTO ESTÁS, KELLY?

EH? EU...

GULP! MAS QUE DESENHOS SÃO ESSES?

GLAB!

ZEZINHO

NÃO POSSO CRER! ESTÁS APAIXONADA PELO ZEZINHO, AQUELE IGNORANTE!

É MESMO... É UM CABEÇA OCA! SÓ PENSA EM FUTEBOL!

NADA DISSO! EU NEM SEI QUEM É ESSE!

ESTAVA A PENSAR NO CONCURSO E... NEM SEI COMO ESCREVI ISTO!

CLARO, CLARO... ESTAVAS A PENSAR NO CONCURSO, NÃO HÁ DÚVIDA!

E...

ORA BOLAS! SOU IGNORADO PELA PATA DOS MEUS SONHOS E PERCO O JOGO!

ENTÃO... QUE CARA É ESSA?

EU... GLUP... TENHO VERGONHA DE DIZER MAS...

HÁ UMA RAPARIGA, A KELLY, DE QUEM EU GOSTO MUITO! MAS EU NUNCA VOU TER CORAGEM DE LHE DIZER...

BELO PROBLEMA!

A TUA SORTE É QUE EU SOU UM PERITO EM QUESTÕES AMOROSAS! NESTES CASOS, O IDEAL É RECORRER ÀS MAIS ANTIGAS TÉCNICAS DE COMUNICAÇÃO!

E QUAIS SÃO?

SBAM

ESCREVES UMA CARTA!

A SÉRIO?

CLARO!

E ASSIM...

E QUANDO TE VEJO, O MEU CORAÇÃO FAZ BUM-BUM, COMO A ÚLTIMA CANÇÃO DA LADY QUA-QUA! OS TEUS OLHOS SÃO COMO PEQUENOS MORANGOS CHEIOS DE CHANTILLY, E OS TEUS CABELOS COMO CHOCOLATE DERRETIDO A ESCORRER!

BLEAH!

MAS... SERÁ QUE ELA VAI GOSTAR DISTO?

CHIIIIU... TEMOS DE CONTINUAR!

PARA TERMINAR, ÉS BELA POR DEMAIS!

E AGORA, ASSINA: O TEU APAIXONADO!

MAS COMO É QUE A KELLY VAI PERCEBER QUE SOU EU?

ELA VAI USAR A SUA INTUIÇÃO FEMININA! E TU VAIS FICAR ENVOLTO NUMA APELATIVA AURA DE MISTÉRIO!

SE TU O DIZES...

E AGORA COMO É QUE...

DEIXA QUE EU TRATO DISSO! CUPIDO É O MEU SEGUNDO NOME!

ZIP

ASSIM...

VOU DEIXAR A CARTA NO CACIFO!

PENINHA!

KELLY DUCKBERG

ESTOU A IR, SENHORA DIRETORA!

KAREN QUAKY

AQUI ESTOU EU! ÀS SUAS ORDENS!

A CONSTRUÇÃO DO PALCO PARA ATRIBUIÇÃO DE PRÉMIOS AINDA NÃO ESTÁ TERMINADA E... BLÁ, BLÁ, BLÁ...

ATÉ JÁ, KAREN!

EU JÁ VOU TER CONVOSCO!

KELLY DUCKBERG

KAREN QUAKY

MAS O QUE É ISTO?

KAREN QUAKY

OOOH!

É UMA CARTA... UMA LINDÍSSIMA... CARTA DE AMOR!

QUEM PODERÁ SER O MEU MISTERIOSO APAIXONADO?

MAS CLARO! É O LUISINHO!

OLÁ! POSSO FALAR CONTIGO POR UNS INSTANTES?

SÓ SE FOR SOBRE O JOGO DE FUTEBOL!

A TUA CARTA É TÃO ROMÂNTICA!

QUE CARTA?

CHUAC! TU SABES BEM DO QUE ESTOU A FALAR! OBRIGADA!

GLAB!

UAU! O-OBRIGADA, KAREN!

ATÉ LOGO, QUERIDO! TENHO DE ESTUDAR PARA O CONCURSO DE CIÊNCIAS!

A-ADEUS, KAREN!

TOMA, LUISINHO!

O-OLÁ, KAREN!

OBRIGADO PELA BOLA, AMIGO!

OPÁ! ACORDA! MAS ESTAVAS A PENSAR EM QUÊ?!

O-OLÁ... EH?

TUD

GOLOOO!

OH, KELLY...

OLÉ! OLÁ! SOMOS NÓS OS VENCEDORES!

BOLAS, HUGUINHO! MAS AFINAL O QUE É QUE SE PASSA COM OS TEUS IRMÃOS? PARECE QUE ANDAM A DORMIR!

EH... POIS... NÃO FAÇO IDEIA!

SBAM SBAM SBAM

EH, EH! ESTOU A CONSTRUIR UM PALCO DIGNO DE UM GRANDE TEATRO!

KA-BOOM!

GASP!

OH, NÃO! É O LABORATÓRIO DE QUÍMICA!

EH... OLÁ, PENINHA! ESTAVA A TREINAR PARA O CONCURSO, QUANDO...

NÃO TE PREOCUPES, SÃO COISAS QUE ACONTECEM...

TENHO ANDADO UM BOCADO DISTRAÍDA, ULTIMAMENTE!

ENTÃO PORQUÊ?

AI... NÃO CONSIGO PARAR DE PENSAR NO ZEZINHO, MAS ELE NEM REPAROU EM MIM...

EU SEI COMO SE PODE RESOLVER ISSO!

NEM UM GOLO MARCADO NO ÚLTIMO MINUTO DO JOGO ME CONSEGUIRIA EMOCIONAR TANTO, COMO VER-TE A PASSAR NUM DOS CORREDORES...

BLEAH!

SERÁ QUE ELE VAI GOSTAR?

SIM, MAS AINDA NÃO ACABEI!

VOU ABDICAR DO SKATE POR UMA SEMANA, SÓ PARA TE VER!

POSSO DESENHAR ALGUNS CORAÇÕES AO PÉ DO MEU NOME?

NEM PENSAR! ASSINA: A TUA K.!

JÁ ESTÁ! MAS NÃO VOU TER CORAGEM DE LHA ENTREGAR!

NÃO TE PREOCUPES! EU TRATO DISSO!

PENINHAAA!

ESTOU A RECONHECER ESTA VOZ!

TENHO ALGUMAS COMUNICAÇÕES A FAZER-LHE EM RELAÇÃO AO ARTEFACTO QUE DEIXOU ALI NO PÁTIO!

NÃO PERCEBI NADA DO QUE DISSE, MAS VOU JÁ TER CONSIGO!

DEVE QUERER FELICITAR-ME PELO PALCO QUE FIZ!

EU TRATO DA CARTA!

OBRIGADA, PENINHA!

ASSIM...

VENHAM, VAMOS TREINAR UM BOCADO!

OH, KELLY...

OH, KAREN...

GLAB!

ESTAMOS PRESTES A IR PARA O JOGO DECISIVO E VOCÊS ESTÃO PARA AÍ A SUSPIRAR?

AI...

OOOH!

NÃO HÁ NADA A FAZER, ELES ESTÃO NA LUA!

ISTO JÁ É DEMAIS! EU VOU TRATAR DESTES DOIS!

ENTRETANTO...

ESTOU PREPARADA PARA FAZER UMA BELA REVISÃO DE ASTRONOMIA COM AS MINHAS AMIGAS!

OH, NÃO!

OH, LUISINHO!

OH, ZEZINHO!

O CONCURSO DE CIÊNCIAS VAI SER DAQUI A POUCO E ELAS NÃO PARAM DE SUSPIRAR QUE NEM IDIOTAS!

SGRUNT! EU JÁ TRATO DISTO!

ASSIM...

SBAM

SBAM

DE FACTO, A DIRETORA TINHA RAZÃO...

TIVE DE DAR ALGUNS RETOQUES, MAS AGORA O PALCO ESTÁ MUITO MELHOR!

QUE BELO TRABALHO!

OBRIGADO! NÃO FOI FÁCIL, MAS...

AH! A CARTA!

ERA PARA ENTREGAR A QUEM? JÁ NÃO ME LEMBRO...

AO HUGUINHO? AO ZEZINHO? AO LUISINHO? BAH, NÃO INTERESSA QUEM ERA!

NO FUNDO, SÃO TODOS IRMÃOS!

ESPERA!

ISTO É PARA TI! É DE UMA PESSOA... ESPECIAL!

OBRIGADO!

ALI ESTÁ O HUGUINHO! MESMO A CALHAR! ELE VAI TER DE ME OUVIR!

MAS... É LINDÍSSIMA... QUEM SERÁ ESTA K.?

KATY!

SOU EU MESMA! E TENHO UMAS COISINHAS PARA TE DIZER!

EU TAMBÉM! A TUA CARTA É INCRÍVEL!

EH?

ADOREI! CHUAC!

EU TAMBÉM... ADOREI...

AGORA TENHO DE IR, MAS...

VOLTAREMOS A VER-NOS, SIM!

NÃO É PARA ME GABAR MAS TENHO MESMO JEITO PARA ESCREVER CARTAS DE AMOR!

BEM QUE PODIA FAZER DISTO UM NEGÓCIO! ALÉM DISSO, JÁ NÃO FALTA MUITO PARA O DIA DOS NAMORADOS!

AS SALAS DE AULAS AGORA ESTÃO OCUPADAS!

VOU-ME SENTAR AQUI NA SALA DA DIRETORA!

EU SOU UMA MÁQUINA! EM MEIA HORA JÁ ESCREVI UMA DÚZIA DE CARTAS!

PENINHAAAA! ONDE ANDA?

GLAB! A DIRETORA!

LOGO AGORA QUE EU ESTAVA TÃO INSPIRADO!

O QUE É QUE ANDA A FAZER AQUI? RESPONDA!

EH... ESTAVA A ARRUMAR O SEU ESCRITÓRIO!

A ESCOLA AMANHÃ VAI TER UM DIA MUITO IMPORTANTE E VOCÊ AINDA NÃO TERMINOU O SEU TRABALHO!

VOU JÁ!

NO DIA SEGUINTE...

VIVA!

DOZE A ZERO! BAH!

MAIS VALIA QUE AQUELES TRÊS APAIXONADOS TIVESSEM FICADO NO BANCO!

KELLY...

KAREN...

KATY...

LUISINHO!

HUGUINHO!

ZEZINHO!

É A VIGÉSIMA RESPOSTA MONOSSILÁBICA! ESTÃO ELIMINADAS!

ASSIM...

POR FIM, AGRADECEMOS À ESCOLA QUE NOS RECEBEU, E QUE FICOU EM ÚLTIMO LUGAR NOS CAMPEONATOS...

AGORA É MELHOR DESCERMOS, ESTE PALCO NÃO É SEGURO!

BEM, O IMPORTANTE É PARTICIPAR!

SÁBIAS PALAVRAS!

QUE TAL IRMOS COMER UM GELADO?

BOA IDEIA!

PERDEMOS O JOGO E A KELLY NEM OLHA PARA MIM! PODERIA SER PIOR?

O CONCURSO CORREU MAL E O ZEZINHO IGNORA-ME! AI!
COMO É QUE ALGUÉM PODE CRITICAR ESTA OBRA-PRIMA?
SBADABÁ BAM
OLÁ KELLY...
OLÁ, ZEZINHO...
OUTRA VEZ...
POIS É...
OLHA... QUERIA DIZER-TE... ISTO É...
EU TAMBÉM!

EU... GOSTO... MUITO... DE TI...

A SÉRIO?

MAS O CUPIDO AINDA TEM UMA ÚLTIMA SETA...

GULP!

QUE CARTA TÃO ROMÂNTICA DO...

FELIZ DIA DOS NAMORADOS!

PENINHAAAA!

UPS!

FIM

ASSALTO À CAIXA-FORTE

VITÓRIA AVASSALADORA

Texto de **Carlo Panaro** - Desenhos de **Tiberio Colantuoni**

COMIX

PIADAS

Hugo, Braga

CONTA FÁCIL

– Tive dez valores em dois exames! Foi pena ser cinco em cada...

Tiaguinho, Montijo

QUE VINGATIVO!

– Tens de te defender, filho! Uma vez pedalei 30 km só para me vingar de um idiota que me bateu!
– E voltaste de bicicleta?
– Não, voltei de ambulância...

Mariazinha, Vinhais

DOIDAS, DOIDAS...

– Doutor! A minha irmã pensa que é galinha há três anos!!!
– E só agora vem cá?
– Só agora parou de pôr ovos!

Gouveia, Patópolis

O CAFÉ ESTÁ CARO!!!

– Bom dia! Quanto é um café?
– Sentado são dois euros. No balcão são três euros!
– E se... eu estiver ao pé-coxinho?

YesManWD2001

DENTISTA BALDAS

- VENS A ASSOBIAR DO DENTISTA?

- POIS! NÃO ESTAVA LÁ!

Gil, Portela

MALUQUICES...

– Que horas são?
– São 23 quilos.
– Já?! Bolas! Estou atrasado dez gramas!

Vanderlei, Cabanas

PREOCUPADO?

– O Sol vai extinguir-se daqui a cinco mil milhões de anos?! O QUÊ??? Ai espera... Pensei que era cinco milhões... Ufa!!!

Margaridaaa1999

MENINA, POIS!

– A minha mãe está grávida e vai ser menina!
– Como é que sabe? Sentiu o cabelo longo?

Bernardino, Santiago do Cacém

DIVISÃO ESTRANHA

– Toma dez bombons. Divide com o teu irmão!
– Está bem! Vou dar-lhe dois.
– Mas... não sabes contar?
– Eu sei, o meu irmão não!

Natália, Espinho

ENCOLHIDO

– Pus as minhas roupas na máquina e encolheram! Vou ter de ir à máquina também...

Ernesto, Vila do Conde

PRENDA INÚTIL?

– Vou oferecer à mãe um porta-chaves, para as chaves do carro!
– Mas... não temos carro, pai!
– Pois, eu não sou rico!!!

DrPateta2000, Ratópolis

QUE AZAR!!!

Um senhor foi atropelado.
– Não se rale, estamos à frente do hospital!
– Mas eu... sou o médico!

Tânia, Mértola

PROFISSIONAL

– No seu currículo diz que já foi cozinheiro, pintor, fotógrafo e professor?!
– Sim! E mentiroso!

COMIX@GOODY.PT

ENVIA-NOS AS TUAS PIADAS!

Rui98

A SECO!!!

– Não mergulhe! A piscina está vazia!
– Ótimo! Eu não sei nadar!

Tiago, Carnaxide

HOSPITAL

– Ó gordo! Sabes o caminho para o hospital?

– Sim, é só repetir a ofensa...

Daniela, Lagoinha

PRESSA DE NASCER

O Joãozinho encosta a orelha à barriga da mãe grávida e ouve a pulsação da irmã.
– A mana chega de comboio!

Fernando Lemos

CONVERSA DE CARACÓIS

- TENS MEIA HORA PARA MIM?
- SIM! PORQUÊ?
- É QUE QUERIA DAR-TE UMA PALAVRINHA!

Sara, Lisboa

ENTREVISTA

– Quando te diriges a mim, dizes senhor doutor. Bem, para começar, como te chamas?
–Senhor doutor Helder!

Fabiano, Alcácer do Sal

RICO DENTISTA!

– O senhor tem os dentes todos de ouro!
– Sim! Queria que o senhor doutor me pusesse um alarme!

Liliana, Lisboa

IMITAÇÕES...

Num casting, um ator imitou tão bem um galo que... o sol nasceu!

Raquel, Paços de Ferreira

NO VOO, MASTIGA E DEITA FORA!

– As chicletes são muito eficazes, não ouvi nenhum zumbido! Agora vai ser difícil é tirá-las... das orelhas!

Valentim, Figueira da Foz

GULOOOSO!

– Menino Ernesto! Se eu for à pastelaria, com três euros num bolso e quatro noutro, isso dá...
– Um bolo gigante!

Pedro Dinis, Porto

A MESMA COISA

– Quais são os seus hobbies, Sr. Crocodilo?
– Gosto de gazelas e de caçar... gazelas!

Salvador, Alcobaça

NO DENTISTA

– Eu não quero arrancar o dente!
– Não te preocupes! É menos esse que lavas...

Beatriz, Almada

PESADO

– A carta é muito pesada! Precisa de dois selos.
– Então, mas assim... vai ficar mais pesada!

Vilela, Paço de Arcos

POBRE DENTISTA...

– Senhor Máfia, não me pague com notas falsas!
– Mas o doutor também me pôs dentes falsos!

PERGUNTA AO RATO

Lampo99, via e-mail

«CARO PENINHA, PORQUE É QUE, SE AS PIZAS SÃO REDONDAS, SÃO COLOCADAS EM EMBALAGENS QUADRADAS?»

Bem, as pizas estão cheias de mistério! Por exemplo, sempre me perguntei: se esperarmos um bocado, mais cedo ou mais tarde, na quatro estações começa a nevar? E se lhe comprares um ursinho, a caprichosa para de chorar, bater os pés e puxar a tua manga? E no verão, será melhor comê-las geladas? E em cada pedaço da margarita podes perceber se te ama, não te ama, te ama, não te ama? E a de mozarela de búfala, será que a búfala não vai sair de lá a correr antes que tenhas tempo de a morder? Mistérios, mistérios, mistérios! Mas... Pssst, aqui entre nós, uma coisa é certa: ama-te!

Frency, via e-mail

«CARO TIO PATINHAS, PODES DIZER-ME QUAL É A COMBINAÇÃO PARA ENTRAR NA TUA PISCINA DE OURO? UM ABRAÇO!»

É mais provável que a Brigite te diga quantos anos tem...

Francisco, via e-mail

«CARO URTIGÃO, PORQUE É QUE ESTÁS SEMPRE TÃO IRRITADO?»

Snort! Grrr... EU NÃO ESTOU SEMPRE IRRITADO! OK? **OK?!**

Gabriel, via e-mail

«CARO GANSOLINO, CONSEGUES ADIVINHAR QUE BOLO TENHO NA MÃO SÓ PELO CHEIRO?»

MUNCH! CHOMP! GLOM! Ehm... Aquele que TINHAS na mão?

OS GRANDES PASSATEMPOS do Pateta

WALT DISNEY

a Fotografia

DEVE ESTAR MESMO A CHEGAR...

J-2361-4

BRAAANG SDENGKT PATAPRAAMM

CÁ ESTÁ ELE!

Texto de **Fabio Michelini** – Desenhos de **Massimiliano Lucania**

OLÁ, MICKEY! JÁ POUSEI OS MEUS INSTRUMENTOS!

JÁ DEI POR ISSO!

TROUXE APENAS O ESTRITAMENTE NECESSÁRIO!

UPS!

ESTÁS PRONTO PARA O GRANDE SERVIÇO FOTOGRÁFICO?

HÃ? ESPEREMOS QUE SIM!

VÁ, FAZ POSE! VAMOS JÁ COMEÇAR COM UM BELO PRIMEIRO PLANO!

ESTÁ BEM ASSIM?

SIM, MAS... ESPERA UM SEGUNDO! TENHO DE TRATAR DE UMAS COISITAS AQUI!

?

UM SEGUNDO DEPOIS...

FILME PARA LUZ DIURNA, PILHAS INSERIDAS...

DEZ SEGUNDOS DEPOIS...

FILTRO AZULADO, REGULAÇÃO DO DIAFRAGMA E FOCAGEM...

CEM...

PAINÉIS ANTI-REFLEXO, LUZES MÍNIMAS DE SUPORTE DIURNO PARA OS EFEITOS ESPECIAIS...

INÚMEROS SEGUNDOS DEPOIS..

UMA RÁPIDA RELEITURA DO BREVE MANUAL DO SUPERFOTÓGRAFO EM TRINTA E SEIS VOLUMES...

ZZZ...

MICKEY! QUE ESTÁS A FAZER? A DORMIR?

ZZZ... HEIN?

HUMMM... JÁ ESTÁ TUDO PRONTO PARA AS FOTOS?

SIM, MAS... FEZ-SE TARDE!

JÁ NÃO HÁ A LUZ NECESSÁRIA! TEMOS DE ADIAR TUDO PARA AMANHÃ DE MANHÃ!

OH! NÃÃÃO!

MUITAS HORAS DEPOIS...

ZZZ! ZZZ!

ACORDA, MICKEY! É TARDE!

ZZZ! ZZZ! HEIN? O QUÊ?

TARDE? MAS... SÃO QUATRO DA MANHÃ!

EXATO! É QUASE A ALVORADA!

A MELHOR HORA PARA TIRAR FOTOGRAFIAS! LEVANTA-TE, DEPRESSA!

OH!

EI! PRECISO DE UMA EXPRESSÃO SORRIDENTE!

NÃO! QUE VEM A SER ESSE SORRISO ENIGMÁTICO?

NÃO GOSTAS?

VÁ LÁ! SORRI... NORMALMENTE!

HUMPF!

E ASSIM, ESTÁ BEM?

QUE GRACINHA!

SE CONTINUARES A BRINCAR, VÃO SER PRECISOS DIAS PARA TIRAR ESTAS FOTOGRAFIAS!

HUM... DO MAL O MENOS! MAIS VALE DO QUE MESES!

ISSO! ASSIM ESTÁ BEM!

ATÉ QUE ENFIM!

CLIC

SÓ MAIS UMA...

CLIC

CLIC CLIC CLIC CLIC CLIC CLIC CLIC CLIC CLIC CLIC CLIC CLIC CLIC

E AGORA UMAS MASCARADO!

MASCARADO?

SIM! NÃO TENS DISFARCES DE CARNAVAL? TALVEZ NO SOTÃO?

– – –

VÃO SER AS MINHAS MELHORES FOTOS! VOU FICAR FAMOSO!

TUDO BEM... JÁ PERCEBI!

BRAVO! EU, ENTRETANTO, VOU PREPARAR MAIS UNS DEZ ROLOS!

VOU VER!

E ASSIM, POUCO DEPOIS...

CLIC CLIC

CLIC

CLIC

N'Ó

CLIC CLIC CLIC

CLIC CLIC CLIC CLIC

JÁ ESTÁ! ACABÁMOS!

NÃO ACREDITO!

ACREDITA! O RESULTADO VAI SER ESPETACULAR!

SE TU O DIZES...

VOU JÁ REVELAR OS ROLOS!

BOA SORTE!

NO FUNDO, ATÉ EU ESTOU CURIOSO PARA VER COMO SAÍRAM!

POUCO DEPOIS...

CÁ ESTÃO ELAS! CÁ ESTÃO ELAS! VERDADEIRAS OBRAS PRIMAS!

A SÉRIO? DEIXA VER!

UPS! MAS... MAS O QUE É QUE FIZESTE?

LINDAS, NÃO ESTÃO?

E FIZESTE-ME ESTAR A POSAR HORAS E HORAS PARA...

CLARO! SAÍRAM EXATAMENTE COMO EU QUERIA!

NEM SEMPRE TE PERCEBO, PATETA, MAS...

DESTA VEZ SUPERASTE-TE!

TSK! TSK! NÃO TE FIES NAS APARÊNCIAS!

AINDA TENHO DE ORGANIZAR AS FOTOS! VIRA-TE E DEIXA-ME PREPARAR A SURPRESA!

?

JÁ ESTÁ! PODES VOLTAR-TE!

E ENTÃO? QUE TE PARECE A MINHA FOTO-PUZZLE GIGANTE?

INCRÍVEL!

WALT DISNEY

TIO PATINHAS E A EMA DE Sangue AZUL

3-2484-4

Texto de **Teresa Radice** - Desenhos de **Enrico Faccini**

FICÁMOS SEM GASOLINA!

COMO É QUE NÃO TE APERCEBESTE DISSO ANTES?

NÃO SE LEMBRA DA ÚLTIMA REVISÃO? O SENHOR NÃO QUIS ARRANJAR A LUZ DA RESERVA PARA POUPAR DINHEIRO!

RESERVA

GLAB! E AGORA, O QUE É QUE VAMOS FAZER? ESTAMOS NO MEIO DO NADA!

EU VOU PROCURAR UMA BOMBA DE GASOLINA!

VOU LEVAR A GARRAFA QUE ESTÁ NA BAGAGEIRA!

?

E NÃO TE ESQUEÇAS DE PEDIR O DESCONTO!

SGRUNT! SÓ NOS FALTAVA MAIS ESTA!

SBF?

AGORA QUEM SABE...

CLUMP

!

"QUANDO É QUE VAMOS CONSEGUIR SAIR DAQUI?!"

NÃO ESTÁS A OUVIR UM BARULHO ESTRANHO, BATISTA?

SCRATCH CHOMP CHOMP CHOMP CHOMP

ESPERO QUE ESTEJA TUDO EM CONDIÇÕES! SE TIVERMOS DE PARAR, VAMOS PERDER MAIS TEMPO...

CHOMP CHOMP CHOMP

E TEMPO É DINHEIRO!

CHOMP CHOMP CHOMP

AAARGH!

SCREEEK

O-O QUE É ISTO?!

SBF!

PARECE UMA AVESTRUZ, SENHOR!

ELA GOSTA DE SI!

BAH! DESTRUIU-ME O BANCO DO CARRO!

SE CALHAR, O SENHOR É PARECIDO COM O DONO DELA!

DONO?!

BEM... A AVALIAR PELO LAÇAROTE AO PESCOÇO E A PERUCA TÃO PENTEADA, EU DIRIA QUE ELA É UM ANIMAL DOMÉSTICO!

HUM... TENS RAZÃO, BATISTA!

?

ENTÃO SÓ ME RESTA PROCURAR O DONO PARA PEDIR A DEVIDA RECOMPENSA!

"VAMOS LEVÁ-LA PARA A CAIXA-FORTE!"

O QUE É QUE ELA ESTÁ A FAZER?

ESTÁ A LIMPAR AS PATAS ANTES DE ENTRAR!

MAS QUE PORTE! E QUE POSTURA! TEM UM AR NOBRE!

BLEAH!

DONA COTINHA!

PCIU

LIGUE JÁ PARA TODAS AS ASSOCIAÇÕES E PARQUES NATURAIS QUE ENCONTRAR! QUERO DESCOBRIR DE ONDE FUGIU ESTA... ESTE... ESTE ANIMAL!

EMA!

EMA?!

HUM... É UMA AVE AUSTRALIANA!

EMA - DROMAIUS NOVAEHOLLANDIAE

AQUI DIZ QUE É EXTREMAMENTE CURIOSA...

EH! TIRA JÁ ESSE BICO DA MINHA MALA!

ADORA COMER FRUTA E VERDURAS...

AAARGH!

CHOMP

É UMA GRANDE CORREDORA...

EH? ONDE É QUE ELA FOI?

WOOOSH

E ÓTIMA NADADORA!

ANDA CÁ IMEDIATAMENTE, SEU MONSTRO! FORA DAQUI!

EH... SENHOR, NÃO SE ESQUEÇA QUE ESTÃO À SUA ESPERA...

"NO CLUBE DOS MILIONÁRIOS!"

CLUBE DOS MILIONÁRIOS

CHEGÁMOS!

ACHAS QUE ISTO FOI UMA BOA IDEIA, BATISTA?

BEM, NÃO PODIA DEIXAR O ANIMAL À SOLTA NA CAIXA-FORTE!

ENTÃO JÁ VOLTO! ESPERA POR MIM MAS NÃO DÊS NAS VISTAS!

SIM, SENHOR!

PATINHAS!

CARA CONDESSA! POSSO TER A HONRA DE A ACOMPANHAR AO INTERIOR?

SINTO-ME LISONJEADA!

!

ESPERO QUE A DONA COTINHA ENCONTRE RAPIDAMENTE O TEU DONO!

NÃO PODEMOS CONTINUAR A LEVAR-TE PARA TODO O LADO, AFINAL...

ZOMP

"ISTO NÃO É SÍTIO PARA UMA EMA!"

SEJA BEM-VINDA, CONDESSA DE BARI!

PEÇO A VOSSA ATENÇÃO POR UM MOMENTO, POR FAVOR!

É COM GRANDE PRAZER QUE CELEBRAMOS A ENTRADA DA CONDESSA DE BARI NO CLUBE DOS MILIONÁRIOS! PARA FESTEJAR, PREPARÁMOS O SEU DOCE PREFERIDO...

CLAP CLAP CLAP CLAP

SNIFF SNIFF

UMA TORTA DE FRUTA COM QUATRO ANDARES!

PUFF! PUFF! E AINDA DIZEM QUE A FRUTA É LEVE!

OH, NÃO!

OOOH!

BURP!

UFF!

GULP!

RÁPIDO, APANHEM AQUELA AVE!

EH! MAS ESTE NÃO É O MORDOMO DO PATINHAS?

OH! OH! ISTO ESTÁ A FICAR MAU!

"É MELHOR ESCAPAR!"

SENHOR, LAMENTO! EU NÃO...

NÃO ME IRRITES, BATISTA! A SITUAÇÃO JÁ É TRÁGICA O SUFICIENTE!

INADMISSÍVEL!

IMPENSÁVEL!

INTOLERÁVEL!

"VOU PERDER O RESPEITO DA CONDESSA..."

EH... E O CONTRATO?

BAH! NÃO NEGOCEIO COM PROPRIETÁRIOS DE AVES DESTRUIDORAS!

DESCULPE, SENHOR...

"NO CLUBE VOU SER GOZADO POR TODA A GENTE..."

ENTÃO PATINHAS, COMO ESTÁ O TEU PATUDO?

AH, AH, AH!

EH... SENHOR...

"E TALVEZ SEJA ATÉ PIOR... TALVEZ ME OBRIGUEM A PAGAR UMA INDEMNIZAÇÃO!"

SENHOR... É QUE...

NÃO, DEIXEM OS MEUS POBRES EUROS EM PAZ!

O QUE FOI, BATISTA?

A VERDADE É QUE... QUANDO ME APERCEBI QUE A EMA TINHA FUGIDO...

"COM A PRESSA, ESTACIONEI NUM LUGAR PROIBIDO..."

ARGH! FALIDO, EXILADO... E AGORA, TAMBÉM SEM CARRO!

QUER QUE CHAME O SEU SOBRINHO PARA O LEVAR ATÉ À CAIXA-FORTE?

DEIXA LÁ, BATISTA! DEIXA-ME FICAR SOZINHO COM A MINHA DOR!

" E ENTÃO, SOZINHO..."

ONDE TERÁ IDO PARAR AQUELE RAIO DE AVESTRUZ?

SNORT!

A PATADA

SBF!
E COMO É QUE ELA VAI SOBREVIVER SOZINHA?
SGRUNT! O QUE...
A PATADA
TU?
BRF!
AAARGH!
EH, ONDE É QUE VAIS? ANDA CÁ!
BRRRF!
HUM... ELA GOSTA DE FRUTA, NÃO É?
FRUTA FRESCA
FRUTA
TA CA
CINQUENTA CÊNTIMOS!
QUARENTA!
TRINTA!
VINTE! E NÃO SE FALA MAIS NISSO!

PUFF, PUFF! ANDA CÁ! TROUXE-TE IST... EH?

SPLOSH SPLASH SPLOSH

TAP TAP

?

AI!

PROIBIDO TOMAR BANHO NA FONTE

MULTA

TSS! OLHA SÓ COMO TE PUSESTE!

BRF!

ISTO SEM FALAR NO ESTADO EM QUE DEIXASTE O MEU PORTA-MOEDAS!

EEEET...

SÓ ESPERO ENCONTRAR RAPIDAMENTE O TEU DONO...

CIUMM...

E QUE A RECOMPENSA SEJA SUFICIENTE PARA COBRIR ESTAS DESPESAS TODAS!

EEET...

"TOMAR CONTA DE TI..."

?

SNIFF!

SGRUNT!

"ESTÁ A CUSTAR-ME..."

BUÁÁÁÁ!

!

10Kg

"UMA FORTUNA!"

BUÁÁÁÁ!

AI, MAS QUE VIDA! TODA A GENTE PEDE DINHEIRO A ESTE POBRE MILIONÁRIO...

AI! SOB!

QUE APENAS QUER DAR UM PASSEIO COM A SUA EMA... EH?

EH!

BRF!

MAS TU ÉS...

TALÚ! ENCONTREI-TE! ÉS MESMO TU, O MEU FOFINHO! ÉS TU!

ESTÁS NUM ESTADO LASTIMÁVEL!

?

A TUA POUPA... O TEU LAÇO...

EH... DESCULPE SE ME ESTOU A INTROMETER, SENHOR...

SOU O BEL BOURNE, DA NOBRE FAMÍLIA DOS BOURNE, DA AUSTRÁLIA!

MUITO PRAZER! SOU O PATINHAS! NÃO PRETENDO ROUBAR-LHE MUITO TEMPO! DÊ-ME A RECOMPENSA E EU VOU ANDANDO!

RECOMPENSA?

SIM, CLARO! FUI EU QUE O ALIMENTEI, QUE O LEVEI A PASSEAR, QUE TOMEI CONTA DO SEU TALÚ...

E QUE O DEVOLVI SÃO E SALVO!

AH, ENTÃO É VOCÊ O RESPONSÁVEL POR ESTE...

ESTADO LAMENTÁVEL! VOCÊ É UM SABOTADOR!

SOB! O QUE É QUE EU VOU FAZER COM ESTA AVE TODA DESPENTEADA? ELA ASSIM NUNCA VAI GANHAR O PRÊMIO DO C.A.N.E.!
CANE? PENSEI QUE FOSSE UMA EMA!

ESTOU A FALAR DO CONCURSO PARA ANIMAIS NOBRES EXÓTICOS! A TALÚ ERA SUPOSTO PARTICIPAR NA COMPETIÇÃO!
CONCURSO DE ANIMAIS NOBRES EXÓTICOS

HÁ ANOS QUE A TREINO PARA ESTA COMPETIÇÃO!

"ARRANJEI-LHE OS MELHORES PROFESSORES..."

8

"TRATEI DE A TORNAR O MAIS ELEGANTE POSSÍVEL..."

"E CULTA!"

E PARA QUÊ? AGORA NÃO PASSA DE UMA SIMPLES EMA!

E VOCÊ AINDA QUER UMA RECOMPENSA?

EU É QUE EXIJO UMA INDEMNIZAÇÃO!

EU EXIJO!

NEM PENSAR NISSO!

PUFF, PUFF!

PUFF, PANT!

VOCÊ É UM APROVEITADOR!

AH, SIM? SE É ASSIM, FIQUE LÁ COM A SUA RECOMPENSA!

PODE FICAR COM A EMA! OFEREÇO-LHA!

ALGUM TEMPO DEPOIS...

BOAS NOTÍCIAS, SENHOR?

O MILIONÁRIO SIDNEY BAY ENVIOU-ME FOTOS DA TALÚ!

OH, VEJA SÓ COMO CRESCEU DESDE ENTÃO! E PARECE FELIZ NO SEU AMBIENTE NATURAL!

FOI MUITO GENEROSO DA SUA PARTE, AO TÊ-LA ENVIADO PARA A AUSTRÁLIA!

HUMPF! NÃO DIGA PARVOÍCES, DONA COTINHA! A VIAGEM JÁ ESTAVA AGENDADA PELO CONTRATO COM O BAY...

ALÉM DISSO, NÃO PODIA TER AQUI A TALÚ A DEVORAR-ME A CAIXA-FORTE, NÃO ACHA?

E AGORA, VOLTE AO TRABALHO! JÁ PERDEU DEMASIADO TEMPO, E TEMPO...

É DINHEIRO! EU SEI, EU SEI!

PRIVADO

SLAM

FIM

Ratep

o comissário apresenta

Patetotte

O MERGULHADOR DO SENA

Walt Disney

BISTROT CAMI

AO ENTARDECER, EM PARIS, ACENDEM-SE AS PRIMEIRAS LUZES...

J-2578-3

ESTÁ A CHOVER A POTES, RAPAZES!

ANDA A FAZER HORAS EXTRAORDINÁRIAS, COMISSÁRIO?

COMO BOM JORNALISTA, HORÁCIO, ESTÁ A PEDIR-ME INFORMAÇÕES QUE NÃO LHE POSSO DAR!

Texto e desenhos de **Luigi Piras**

NÃO INSISTO! O PATETOTTE ESTAVA A DIZER QUE ESTA CHUVA LHE TRAZIA RECORDAÇÕES!

EXATAMENTE!

OS ATAQUES DO MEGULHADOR DO SENA!

NÃO ME RECORDO! CONTE!

"PARIS ANDAVA HÁ UNS MESES A SER ATERRORIZADA POR UM BANDIDO SUBAQUÁTICO..."

"QUE FAZIA UM FURO NO FUNDO DOS BARCOS E ROUBAVA OS BOLSOS DOS PARISIENSES ENAMORADOS!"

ZAF

"A POLÍCIA JÁ TINHA TENTADO TODO O TIPO DE ESTRATAGEMAS PARA O APANHAR, LANÇANDO ATÉ DINHEIRO AO RIO..."

"TUDO EM VÃO!"

ELE MORDEU O ISCO?

AINDA NÃO!

TEMOS DE PEDIR AJUDA AO PATETOTTE!

"RECOLHIDOS OS TESTEMUNHOS..."

AS VÍTIMAS RECORDAM-SE DE OUVIR ALGUM SOM?

REALMENTE DIZEM TER OUVIDO UMA CAMPAINHA!

BEM ME PARECIA! O MERGULHADOR DO SENA MOVE-SE PELO FUNDO DO RIO COM UMA BICICLETA!

A CAMPAINHA AJUDA-O A AFASTAR OS PEIXES!

GENIAL! COMO É QUE NÃO ME LEMBREI DISSO?

"SÓ NOS RESTAVA EXPLORAR O FUNDO DO RIO!"

NÃO SERÁ DEMASIADO DIFÍCIL COM ESTA BICICLETA TANDEM?

ELA É ESSENCIAL!

E ASSIM...

O BANDIDO TEM AS PEDALADAS CONTADAS!

ALI ESTÁ ELE, EM PLENA AÇÃO!

GLUP! É O PATETOTTE! É HORA DE FUGIR!

VRRR RR

VAMOS APANHÁ-LO!

OH, NÃO! OS PEIXES PASSARAM PELOS RAIOS DA RODA!

E APOSTO QUE OS PARTIRAM!

PERDÊMO-LO DE VISTA! PARA ISSO, NÃO HÁ REPARAÇÃO!

DLIN DLIN

JÁ VIU O QUE ACONTECE A QUEM NÃO TEM UMA CAMPAINHA?

"POR SORTE, AO OLHAR PARA UM POLVO DE ÁGUA DOCE, SURGIU-ME UMA IDEIA..."

JÁ ESTÁ! PODEMOS VOLTAR A SEGUI-LO!

?

PATETOTTE, VOCÊ É INCRÍVEL!

ESTAMOS A GANHAR TERRENO!

EU TROUXE UMA ARMA!

"E DISPAREI TIROS CERTEIROS!"

VOU ACERTAR NAS RODAS!

BANGLE BANGLE BANGLE BANGLE BANGLE

ELE CONTINUA A FUGIR! NÃO LHE ACERTOU!

TENHA CALMA, COMISSÁRIO!

VEJA! ESTÁ A IR DIRETO PARA A SUPERFÍCIE!

?

!

"OS AGENTES DA POLÍCIA APARECERAM NA HORA CERTA E PRENDERAM-NO!"

AINDA NÃO CONSEGUI PERCEBER COMO É QUE O BANDIDO VEIO À SUPERFÍCIE!

BUÁÁÁ!

OBSERVE ATENTAMENTE A RODA DA BICICLETA DELE, MEU AMIGO!

AS BALAS DA ARMA ERAM FEITAS DE CORTIÇA!

E FOI GRAÇAS A ELAS QUE APANHÁMOS O BANDIDO, JÁ QUE A CORTIÇA FLUTUA!

UMA LÓGICA INDISCUTÍVEL!

POIS É! O PATETOTTE NÃO METE ÁGUA NOS SEUS RACIOCÍNIOS!

FIM

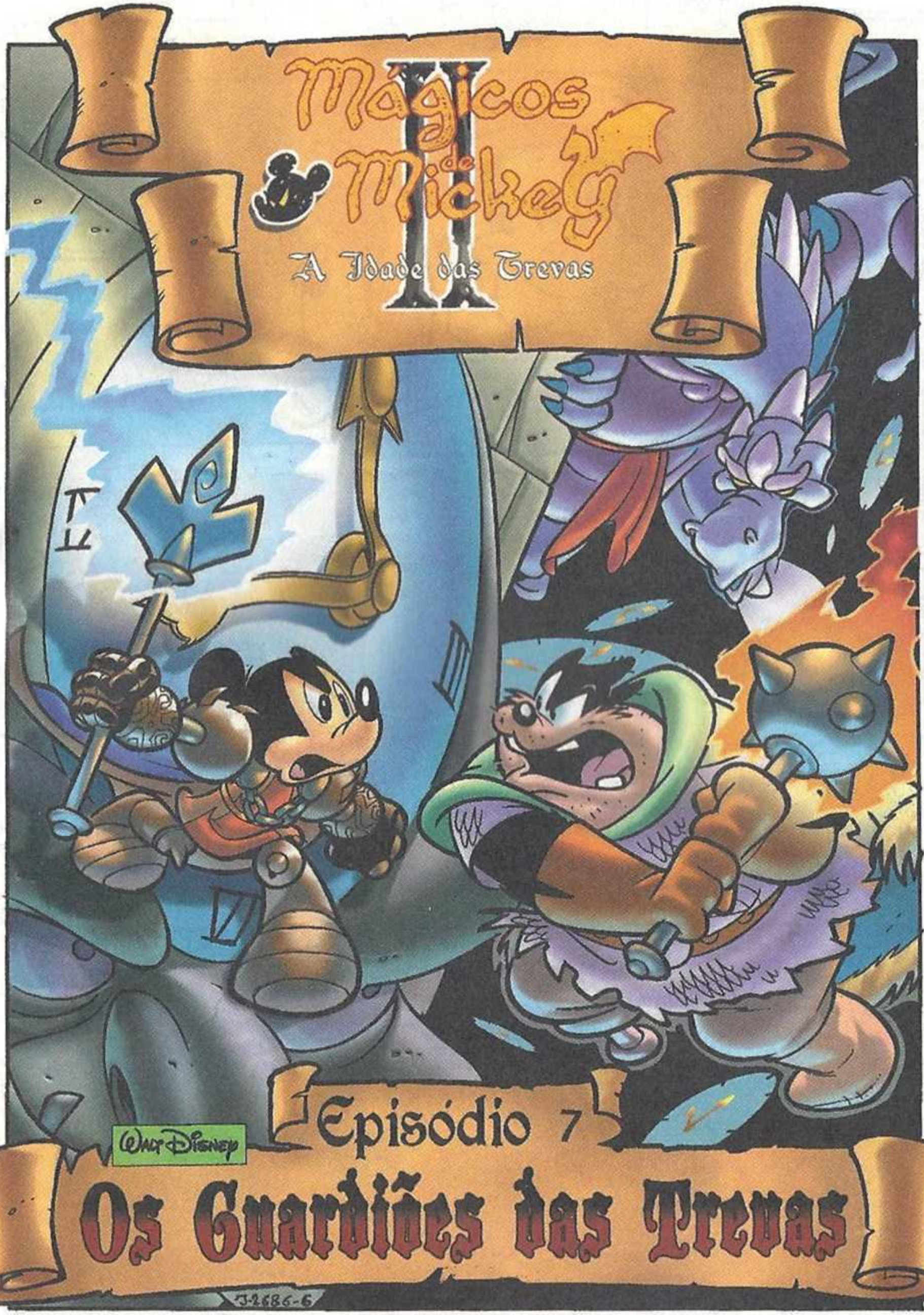

Texto de **Stefano Ambrosio** - Desenhos de **D'Ippolito**

Lê o resumo dos episódios anteriores em www.goody.pt/comix!

ERA A ÉPOCA DAS LENDAS, DOS MAGOS E DOS HERÓIS... ERA A ÉPOCA DOS MÁGICOS DO MICKEY!

MICKEY: MAGO DA ALDEIA DE RATOLÂNDIA!

PATETA: PREDESTINADO A SER MAGO, MAS PREFERE OCUPAR-SE COM OUTRAS COISAS!

DONALD: OS SEUS FEITIÇOS SÃO DE AÇÃO LENTA!

FAFNIR: CRIA DE DRAGÃO ADOTADA PELO DONALD!

A SUA MISSÃO É PARAR OS DRAGÕES ANTIGOS, ANTES QUE REDUZAM O MUNDO A UM DESERTO DE FOGO...

MAS É PRECISO RECUPERAR OS ELEMENTOS DA GRANDE ARMADURA, CADA UM ESCONDIDO NUM LABIRINTO! DEPOIS DA LUVA DE GAMERAS, DAS BOTAS DE GERTUS E DO ESCUDO DE GIDEON. É A VEZ DA COURAÇA DE GOTHOR...

FECHADA NO LABIRINTO DO PÊNDULO! VEJAM, ESTÁ ALGUÉM A TENTAR ATRAVESSÁ-LO!

AAVV...

RÁPIDO, ESTÁ QUASE A TOCAR A ÚLTIMA BADALADA!

ARGH! NÃÃÃO! NÃO VALE PREGAR RASTEIRAS!

AI ESTÁ! JÁ A VEJO!

BONG

O TEMPO ACABOU! A PROVA NÃO FOI SUPERADA!

SERÃO EXPULSOS IMEDIATAMENTE COM VERGONHA!

SPLASH

SPLUT! VOLTOU A CORRER TUDO MAL!

GROAN! É A QUINTA VEZ QUE DESAFIAMOS O LABIRINTO...

MAS ACABAMOS SEMPRE NESTA POÇA! BLEAH!

A CULPA NÃO É NOSSA! NÓS DEDICAMO-NOS, MAS ELES PÕEM SEMPRE UM OBSTÁCULO PELO CAMINHO!

POIS... SÃO BATOTEIROS! ENQUANTO FUGIA ÀS FLECHAS, FIQUEI CHEIO DE CÓCEGAS...

E ARRISQUEI FICAR CRIVADO! OLHA SÓ O MEU POBRE MANTO!

GRRR! MAS TEM DE HAVER UMA FORMA DE NOS LIVRARMOS DELES!

DE QUEM É QUE O BAFO-DE-ONÇA E OS METRALHA ESTÃO A FALAR? BEM, SE FORES AO FINAL DA HISTÓRIA, VAIS DESCOBRIR... MAS NÃO ACONSELHAMOS! ATÉ PORQUE, NESTE MOMENTO, O MELHOR É OLHARMOS BEM PARA O CÉU, PARA ALÉM DAS NUVENS...

RARH! RARH! RARH! "SEM-ESCAMAS" PATÉTICOS, DÃO-ME PENA!

POSSO DESCER SOBRE ELES A VELOCIDADE SUPERSÓNICA E CARBONIZÁ-LOS NUM INSTANTE...

MAS ARRISCO A QUE ME DESCUBRAM! É UMA PENA, SERIA BASTANTE DIVERTIDO!

"É MESMO ABORRECIDA A TAREFA QUE O SUPREMO DREDKING ME CONFIOU!"

FALCOR, TENHO UMA MISSÃO PARA TI!

SEGUNDO O MAPA QUE ROUBÁMOS, O MICKEY ESTÁ A IR PARA O LABIRINTO DO PÊNDULO! CHEGA LÁ ANTES E ESPERA POR ELE ESCONDIDO ENTRE AS NUVENS, PERSCRUTANDO O TERRENO COM A TUA SUPERVISTA...

ASSIM QUE O VIRES, ATACA-O E ELIMINA-O! NÃO QUERO QUE ENTRE NO LABIRINTO!

VOU JÁ A TODA A VELOCIDADE, AMO!

UFF! A VERDADE É QUE PARA UM DRAGÃO RÁPIDO E ATENTO COMO EU, ESTA MISSÃO É UMA VERDADEIRA TORTURA!

OH-OH! ESPERA LÁ, VEM AÍ ALGUÉM!

ASSIM, DE PERFIL, PARECE UMA BELA DRAGOA! ESTA MISSÃO PODE TER UM LADO POSITIVO, AFINAL DE CONTAS!

GASP! TENHO AS ESCAMAS FORA DO SÍTIO! É MELHOR ARRANJÁ-LAS...

ATÉ PORQUE OS MÁGICOS DO MICKEY NÃO DEVEM ESTAR A CHEGAR, POIS NÃO?

SERÁ? INFELIZMENTE, DESTA VEZ, A TUA SUPERVISTA TRAIU-TE, FALCOR VAIDOSO!

JÁ CÁ ESTAMOS, MICKEY!

EXCELENTE ATERRAGEM, PATETA! AGORA VAMOS OUVIR A MENSAGEM QUE O MESTRE NEREUS DEIXOU NO CORREIO DE VOZ...

DO MEU TELEFONE AMULETO!

ENCONTREI INFORMAÇÕES SOBRE O LABIRINTO DO PÊNDULO! REZA A LENDA QUE A PORTA ABRE-SE A CADA DOZE HORAS...

" E QUEM ENTRAR, TEM DOZE MINUTOS PARA SAIR E SUPERAR OBSTÁCULOS E ARMADILHAS!"

"O TEMPO É MEDIDO PELOS TOQUES DO PÊNDULO ÉLFICO..."

DIC DONC

"AO DÉCIMO SEGUNDO TOQUE, QUEM NÃO ENCONTRAR A SAÍDA, SERÁ TELETRANSPORTADO PARA FORA IMEDIATAMENTE!"

ESCUSADO SERÁ DIZER QUE, ATÉ HOJE NINGUÉM CONSEGUIU SAIR!

BEM, ESPEREMOS QUE AS BOTAS DE GERTUS AJUDEM! DÃO SUPER VELOCIDADE!

IAC! DE QUALQUER FORMA, TENHO ANDADO A TREINAR...

QUERO SER ATLETA DE DECATLO! SEM TRUQUES DE MAGIA! HOP, HOP!

IIIH!
YARP! YARP!
HÃ?

FAFNIR, PÉGASO! O QUE FOI QUE VOCÊS VIRAM...

OH!

SNORT! NÃO BASTAVA O LABIRINTO... AGORA TAMBÉM TEMOS CONCORRÊNCIA!

OS FANTASMA NEGRO? PENSAVA QUE ESTAVAM NA TERRA DOS SOMBRAS COM O MANCHA NEGRA!
JÁ NÃO SERVIMOS AQUELE FEITICEIRO PÉRFIDO!

POIS! O MANCHA LANÇOU-TE UMA PRAG... AI!

HUD

CHIUUU! QUERES CONTAR A NOSSA DESGRAÇA A TODA A GENTE?

GROAN!

ESTAMOS AQUI PARA IR BUSCAR O OURO DO LABIRINTO!

HÃ? NÓS SÓ QUEREMOS A COURAÇA DE BRONZE DE GATHOR!

ENTÃO, DESTA VEZ, NÃO NOS VAMOS METER NO CAMINHO UNS DOS OUTROS! VAMOS LÁ!

TANTA PRESSA! A PORTA ACABOU DE FECHAR E NÃO SE VAI ABRIR ANTES DESTA NOITE!

TUTUMP

SOB! ESTÁVAMOS TÃO PERTO DA COURAÇA... AI!

EI! E AGORA O QUE É DISSE DE ERRADO?

IDIOTA! O BAFO-DE-ONÇA ACABOU DE LEVÁ-LOS A ACREDITAR QUE NÃO QUER A COURAÇA!

ENTRETANTO...

PUFF PUFF

ONDE ESTÁS, BELA DRAGOA?

ESCONDESTE-TE? ESTÁS A FAZER-TE DE TÍMID... AAAH! OS MÁGICOS DE MICKEY!

COMO É QUE CHEGARAM AQUI? QUANDO?

RARH! NÃO IMPORTA! A MINHA VELOCIDADE SUPERSÓNICA VAI APANHÁ-LOS DE SURPRESA!

YARP! YARP!

IIIIIH!

UFF! O QUE FOI QUE VIRAM AGOR...

É O TEU FIM, MICKEY! NÃO VAIS ENTRAR NUNCA NO LABIRINTO!

FOGO

TO-ROCK-BIIIN! BARREIRA DE PEDRA!

FUJAM, RÁPIDO! O MURO NÃO VAI AGUENTAR MUITO TEMPO!

IAC! SOU UM ÁS NOS CEM METROS RASOS!

VAMOS FECHAR-NOS NA TORRE DE GUARDA!

NÃO! VAMOS CORRER EM DIREÇÃO AO BOSQUE!

ENTRE AS ÁRVORES PODEMOS ESPALHAR-NOS E DESPISTAR O DRAGÃO!

E, ACIMA DE TUDO, O MICKEY NÃO VERÁ O QUE ACONTECE QUANDO ESTAMOS NUM SÍTIO FECHADO!

É UM PLANO INÚTIL, "SEM-ESCAMAS"! NÃO ESTOU A TENTAR CAÇAR TODOS VOCÊS, SÓ O MICKEY...

FOOOSH

E VOU ENCONTRÁ-LO, NEM QUE TENHA DE ARRASAR A FLORESTA INTEIRA!

SE BEM QUE COM A MINHA SUPERVISTA NÃO TENHA NECESSIDADE DE RECORRER A UM MÉTODO ASSIM TÃO DRÁSTICO! EH, EH!

AH-HA! APANHADO...

E ELIMINADO!

HÃ? UM BONECO?!

RAAARH! ESTÁS A BRINCAR COMIGO, MAS O JOGO AINDA NÃO ACABOU!

MAIS CEDO OU MAIS TARDE TENS DE SAIR DO BOSQUE... EU ESPERO!

!

ESTÁ METIDO NUM BELO SARILHO, RATO!

AQUELES MONSTROS SÃO VINGATIVOS! ARRASARAM O CASTELO DE OBERON, SÓ PORQUE O GUARDIÃO NÃO LHES DEU O MAPA DOS LABIRINTOS!

O-O CASTELO DE OBERON? E A FONTE MÁGICA?

DESTRUÍDA!

OH, NÃO! AGORA JÁ NÃO HÁ MAIS ESPERANÇA PARA A MINNIE!

HÃ? ESTÁS A FALAR DE QUÊ?

NA ÚLTIMA BATALHA CONTRA O MANCHA NEGRA, A MINNIE FOI ATINGIDA PELO ENCANTO DO SONO CATATÓNICO...

"DO QUAL SÓ PODE DESPERTAR COM A ÁGUA DA FONTE DE OBERON!"

MAS AGORA ESTÁ TUDO PERDIDO!

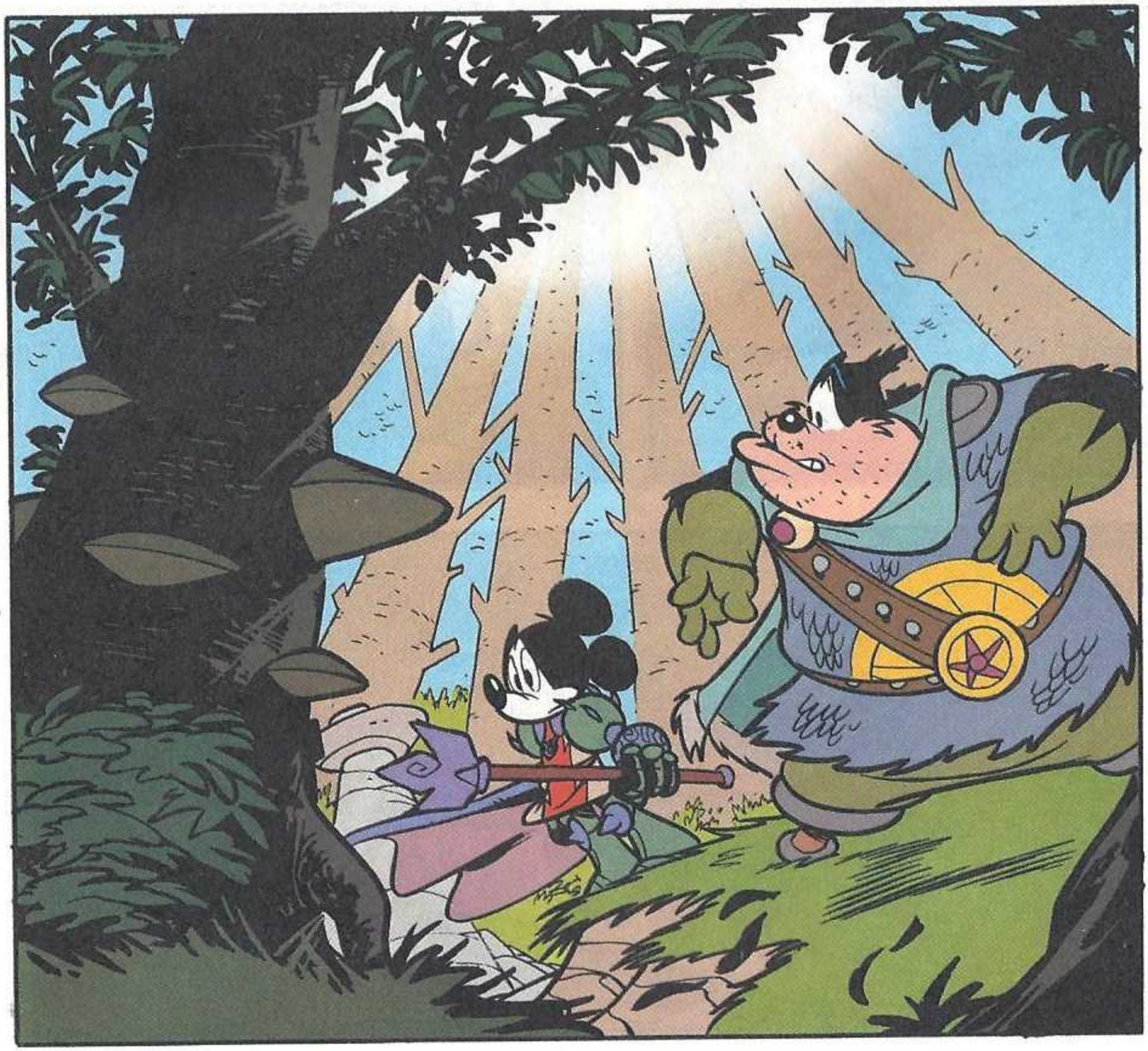

AS HORAS PASSAM, FALTAM POUCOS MINUTOS PARA A MEIA-NOITE! A PORTA DO LABIRINTO DEVE ESTAR PRESTES A ABRIR-SE NOVAMENTE...

PATETA, QUERES CORRER SEM BOTAS MÁGICAS?

CLARO! O DONALD DÁ-ME A PARTIDA!

PU

BANG

CHEGÁMOS! PARTIDA!

SWISSS

AH-HA!
DESTA VEZ
NÃO ME ESCAPAS!

FOOF!

ESTÁ
ATENTO,
MICKEY!

SIM, ESTOU!
ESTOU QUASE A PASSAR
A OMBREIRA DA PORTA...

ZAP!

TSC, TSC!
DESCULPA-ME!
NADA DE TRUQUES!
NENHUMA MAGIA
PODE ENTRAR NO
LABIRINTO!

ESTA É UMA COMPETIÇÃO LEAL! TU FOSTE ADMITIDO!

PUFF! PUFF!

A CORRIDA VAI COMEÇAR!

M-MICKEY... O QUE...

CONTINUA SOZINHO! CONTAMOS CONTIGO AGORA!

GLUP! TENHO DE SER RÁPIDO!

RAAARH! É O TEU FIM! AGORA ESTÁS SOZINHO!

ENGANAS-TE! NÓS ESTAMOS CÁ...

ZAP

OS SEUS AMIGOS!

NA VERDADE, SOMOS INIMIGOS, MAS DESTA VEZ VAMOS FAZER UMA EXCEÇÃO!

DIAMAGIC DA AREIA!

FORÇA! VAMOS UNIR O PODER DOS CRISTAIS MÁGICOS DOS NOSSOS BASTÕES! DIAMAGIC DOS RAIOS!

DIAMAGIC DAS ROCHAS!

PORQUE ESTÁS A AJUDAR-ME?

TSC! TIREMOS AS MÁSCARAS! JÁ PERCEBESTE QUE NÃO HÁ NENHUM TESOURO NO LABIRINTO!

EU TAMBÉM ESTOU AQUI PELA COURAÇA DE GOTHO... OOOF!

MAS... PORQUÊ?

VAIS DESCOBRIR, VISTO QUE...

A NOSSA ÚNICA HIPÓTESE É ESCONDERMO-NOS NAQUELA TORRE!

CORRE, PÉGASO, CORRE!

YERP!

ANF, ANF! CALMA, FAFNIR! AGORA ESTAMOS SEGUROS!

VOCÊS... MAS PARA NÓS O PESADELO COMEÇA AGORA!

AAAH!

GULP!

O-O QUE SÃO ESTES MONSTROS?

GUARDIÕES DAS TREVAS... TORTURADORES!

MATERIALIZAM-SE NO CHÃO DE SÍTIOS FECHADOS E ATERRORIZAM-TE COM TODO O TIPO DE ATROCIDADES!

GASP! É TERRÍVEL!

É OBRA DO MANCHA NEGRA, DESCONFIO!

POIS! QUANDO RECUSÁMOS OBEDECER-LHE...

TORNOU-SE, POR MAGIA, O NOSSO... ATERRORIZADOR PESSOAL!

"IMAGINAS O QUE É NÃO PODER ESTAR NUM LUGAR FECHADO? NUNCA MAIS POSSO ESTAR NUMA CAMA CONFORTÁVEL..."

"TEMOS QUE DORMIR SEMPRE AO RELENTO, SEJA VERÃO OU INVERNO..."

BRRR, BRRR!

A COURAÇA DE GOTHOR É A NOSSA ÚNICA ESPERANÇA! REZA A LENDA QUE ELA EMITE UM BRILHO QUE AFUGENTA AS CRIATURAS DAS TREVAS...

"MAS OS ATERRORIZADORES NÃO NOS DEIXAM ATRAVESSAR O LABIRINTO! BUÁ!"

BEM, SÓ NOS RESTA TER ESPERANÇA NOS DOTES ATLÉTICOS DO PATETA!

POIS, VEJAMOS COMO ESTÁ A CORRER!

PANT, PANT! CORRIDA DE OBSTÁCULOS!

SALTO
À
VARA...

SALTO
EM COMPRIMENTO...
PANT...
QUE CANSEIRA...

E ATERRAGEM
A PÉS JUNTOS,
COMO DIZ
O REGULAMENTO!

UAU! PERCURSO
TERMINADO
EM DEZ TOQUES!
UM VERDADEIRO
RECORDE!

COMO PRÉMIO, VOU TELETRANSPORTAR-TE DIRETAMENTE PARA JUNTO DOS TEUS AMIGOS... QUE PRECISAM DE TI JÁ!

PATETA?! CONSEGUISTE!

PARABÉNS! AGORA DEIXA CÁ VER A COURAÇA!

OH, NÃO! E AGORA?

FORÇA, PATRÃO! RÁPIDO!

DÁ-MA CÁ! TENHO UM PLANO!

SWISSS

PARA TRÁS, BAFO-DE-ONÇA! NÃO VAIS APANHAR A COURAÇA DE GOTHOR, AGORA QUE ESTÁ NAS MINHAS MÃOS!

!

C-COMO É QUE RECUPERASTE A ARMADURA? NÃO VI NINGUÉM A SAIR DO LABIRINTO!

CRASH

RAAARH! NÃO IMPORTA! PROMETI AO DREDKING QUE TE IRIA PARAR...

E NÃO ME VAIS ESCAPAR, RATO!

THUD

EHM..

GRRR!

AGORA! FECHEM OS OLHOS! RÁPIDO!

URGH!

AAARH!

A-A MINHA SUPERVISTA... O BRILHO CEGOU-ME... NÃO VEJO NADA!

VLAP

SE TIVER DE VIR A USAR ÓCULOS, VAIS-ME PAGAR, MICKEY!

TAMBÉM DEVO RECOMPENSAR-TE... POR ME TERES FEITO O FAVOR DE ME LIVRARES DAQUELES TORMENTOS!

VIVA! SOMOS TODOS AMIGOS!

NÃO HÁ CÁ MAIS RASTEIRAS!

E BELISCÕES!

QUANDO ESTAVA SOZINHO CONTRA O DRAGÃO, VIESTE AJUDAR! ESTAMOS QUITES!

EU É QUE DECIDO O PREÇO DA MINHA LIBERDADE! APANHA!

SWIIIIS

HÃ?

JÁ ROUBEI DE TUDO, INCLUSIVE ESTA GARRAFINHA DE ÁGUA ENCANTADA DA FONTE DE OBERON!

AGORA, SIM ESTAMOS QUITES! E SOMOS INIMIGOS DE NOVO!

POIS! ATÉ À PRÓXIMA, BAFO-DE-ONÇA!

ANF, ANF!

VISTE A IMPORTÂNCIA DE UM BOM TREINO?

JÁ SÓ FALTA UMA PEÇA DA ARMADURA! PARA A PRÓXIMA, NÃO PERCAM: "O BASTIÃO DO DRAGÃO"!

FIM

MICKEY E O CONVITE para JANTAR?

WALT DISNEY

NO QUINTAL DO PATETA...

IAC! DEIXASTE AS MINHAS JANELAS COMO NOVAS, MICKEY!

FOI UM PRAZER, PATETA!

SWISH

J-2602-3

PARA AGRADECER, CONVIDO-TE PARA JANTAR HOJE CÁ EM CASA! O QUE DIZES?

CLARO QUE ACEITO! ATÉ LOGO!

MAS...

OH, NÃO! SÓ TENHO PIPOCAS NA DISPENSA!

PIPOCAS

PIPOCAS

PIPOCAS

Texto de **Nino Russo** - Desenhos de **Massimo Asaro**

MAS TAMBÉM TENHO ALGUMAS EMBALAGENS DE ESPARGUETE... VAZIAS!

E ASSIM...

SIM, PATETA! NÃO ME IMPORTO NADA DE COMER UMA SALADA AO JANTAR!

MAS...

BAH! AFINAL TENHO O FRIGORÍFICO VAZIO, FALEI DEMASIADO CEDO! VOU TER DE MUDAR O MENU!

DE FACTO...

SE TIVERES ALGO QUE QUEIRAS COMER, É MELHOR TRAZERES!

?!

EH! EH! O PATETA CONTINUA O MESMO DISTRAÍDO DE SEMPRE!

BEM, VEJAMOS... O PRAZO DE VALIDADE DESTE QUEIJO JÁ ACABOU HÁ DOIS MESES!.

ESTES OVOS TAMBÉM ESTÃO FORA DE PRAZO! O QUE É QUE VOU OFERECER AO MICKEY?

AH... QUEM PODERÁ SER AO TELEFONE?

BRRR

OLÁ! SOU EU OUTRA VEZ! JÁ TENS FOME? MUITO BEM!

ENTÃO VEM TER À RUA DOS CEDROS, DAQUI A MEIA-HORA!

E-ESTÁ BEM...

E ASSIM...

ROAR

OLÁ, MICKEY! MAS QUE PONTUAL!

OLÁ PATETA! PORQUE É QUE DECIDISTE COMBINAR AQUI?

O COMILÃO

DECIDI QUE ESTA NOITE ERA MELHOR JANTARMOS NO RESTAURANTE! EH... JÁ AGORA... TROUXESTE A CARTEIRA? É QUE ME ESQUECI DA MINHA EM CASA!

EH, EH! O MESMO PATETA DE SEMPRE! ELE É ÚNICO!

FIM

MUDANÇAS

QUE STRESS!

- PRUDÊNCIA -

TIO, EU COMPREENDO QUE A CAIXA-FORTE PRECISAVA MESMO DESTAS OBRAS DE REPARAÇÃO...

FORA

E SEI QUE O TIO IA TER DE COLOCAR O DINHEIRO TODO NUM ARMAZÉM TEMPORÁRIO...

E PERCEBO QUE TENHA MEDO DE DANIFICAR OS SEUS EUROS DURANTE AS MUDANÇAS...

MAS É MESMO PRECISO EMBALAR UMA MOEDA DE CADA VEZ?

PARA EMBALAR

ALGODÃO

FIM

Texto de **Stefano Ambrosio** – Desenhos de **Francesco D'Ippolito**

OS CINCO PARES

Procura nesta cena os **cinco detalhes** que se repetem duas vezes.

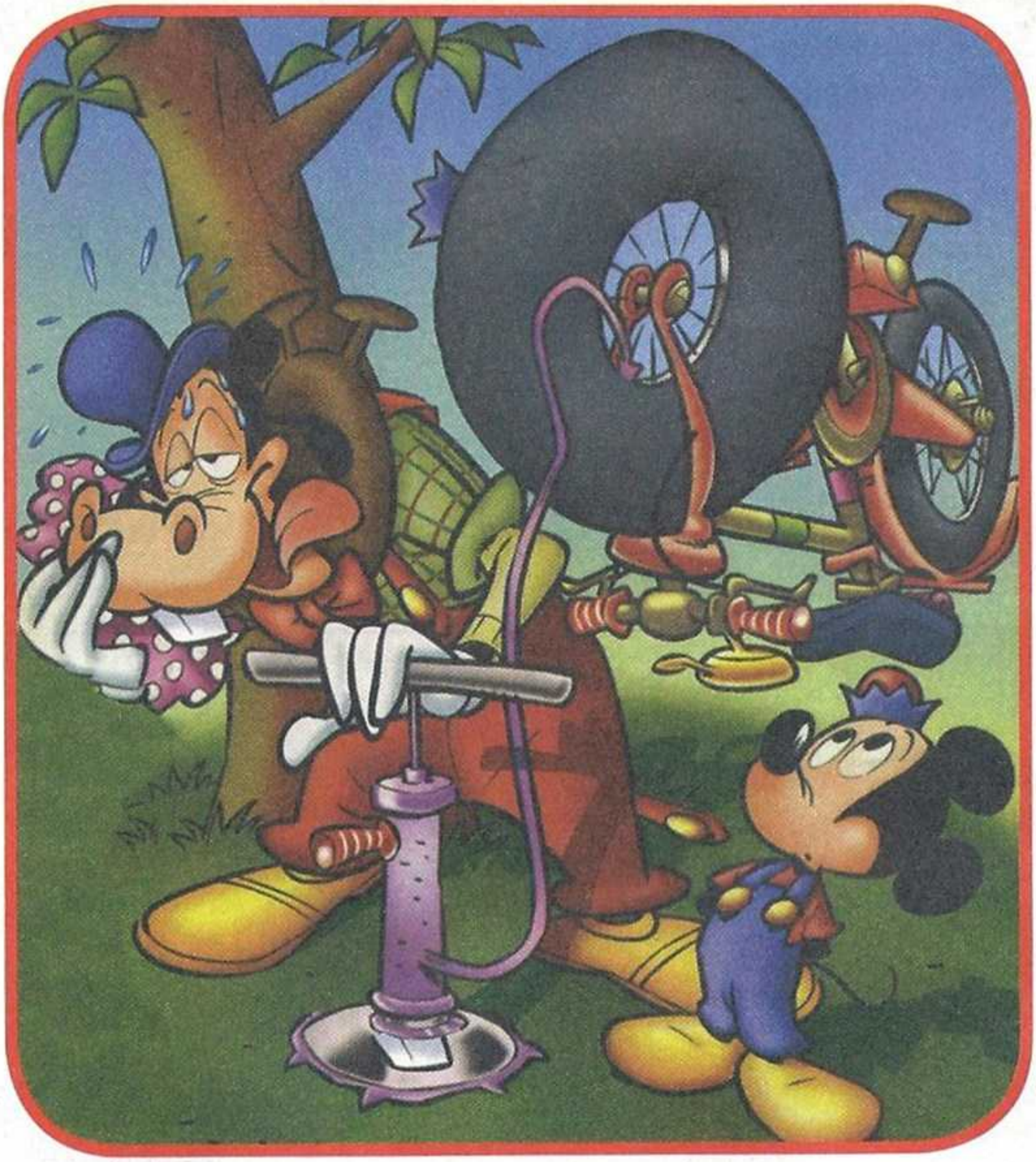

SOLUÇÕES NA PÁG. 128

PEMMA e o serviço IMPECÁVEL

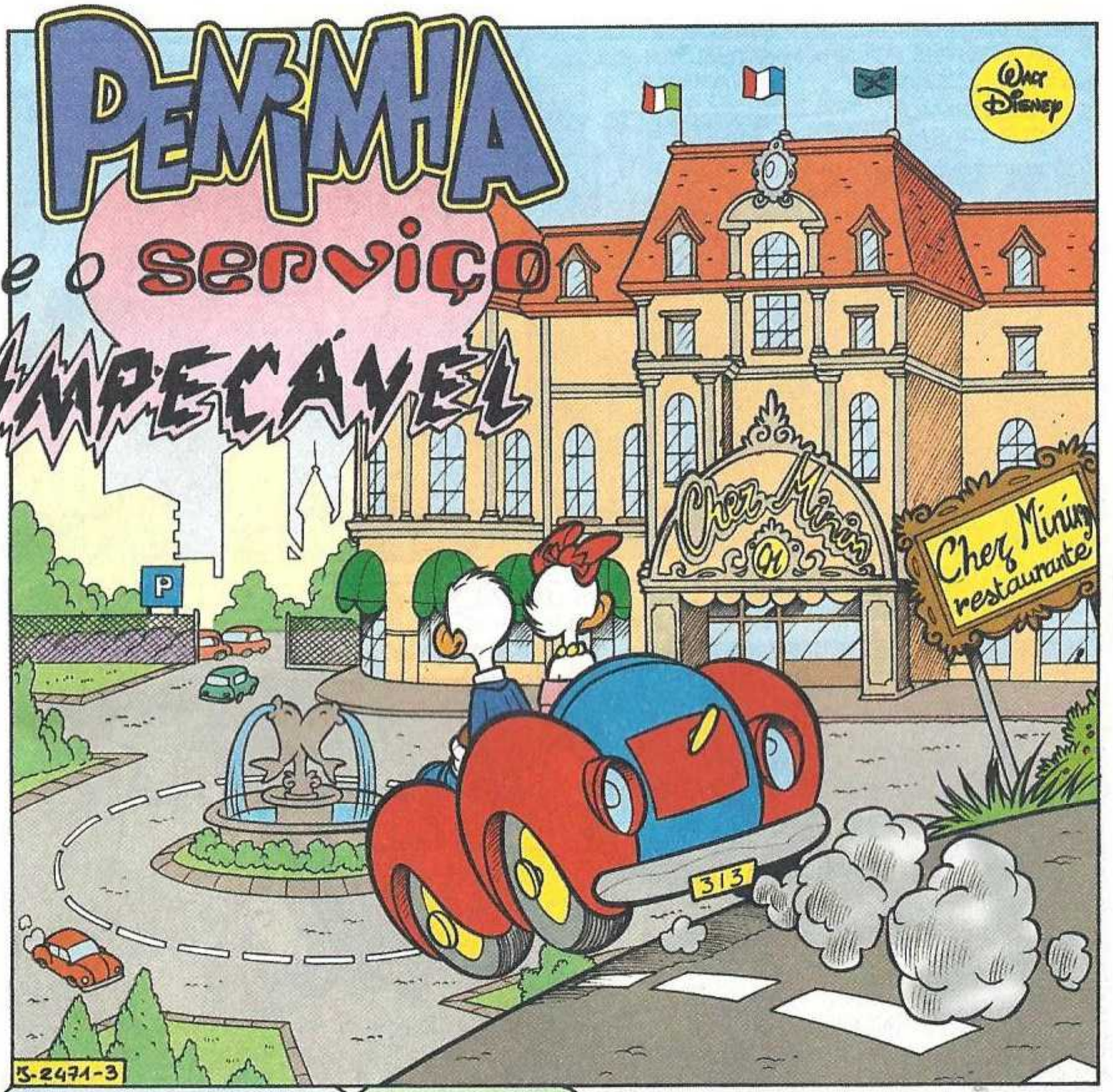

Texto de **Flavio Nani**- Desenhos de **Gianluca Panniello**

BASTOU-ME POLIR A HABITUAL TONELADA DE MOEDAS!

COITADINHO! QUE TRABALHEIRA!

BEM, O PIOR MESMO...

"FOI ATURAR AS CONSTANTES CRÍTICAS DO TIO!"

NO KLONDIKE NÃO SE ESBANJAVA ASSIM O DINHEIRO QUE CUSTOU TANTO A GANHAR NUM JANTARZINHO ROMÂNTICO!

MAS AGORA É ALTURA DE APRECIARMOS O SERÃO!

QUE CAVALHEIRO!

OS TRABALHADORES ESTACIONAM O CARRO NAS TRASEIRAS!

COMO SE ATREVE?! EU SOU UM CLIENTE!

DONALD...

ENTÃO SÓ ME RESTA TIRAR ESTA CARCAÇA VELHA DO CAMINHO, ANTES QUE OUTROS CLIENTES A VEJAM!

GRRR! EU JÁ LHE MOSTRO QUEM É QUE TIRA O QUÊ DO CAMINHO!

DONALD! JÁ VAIS ESTRAGAR TUDO?

PARECE QUE NÃO VAI SER CONTIGO QUE VOU APROVEITAR O SERÃO!

TENS TODA A RAZÃO! PROMETO QUE, ESTA NOITE, NADA NEM NINGUÉM ME VAI TIRAR DO SÉRIO!

BOA NOITE!

GULP!

PENINHA!

SEJAM BEM VINDOS AO CHEZ MINIM!

O QUE FAZES AQUI?

TRABALHO AQUI!

TIREI UM CURSO POR CORRESPONDÊNCIA DE EMPREGADO DE MESA!

DIPLOMA

MAS TU NEM SABES DISTINGUIR UMA TARTE DE UMA EMPADA!

MAS O QUE É QUE AS ADIVINHAS TÊM A VER COM ISTO?

DONALD, DEIXA-O MAS É TRABALHAR!

ISSO MESMO!

FIZERAM RESERVA? QUAL O VOSSO NOME?

TU CONHECES-NOS! SOMOS PRIMOS!

NADA DE FAVORITISMOS! DIGA-ME O SEU NOME!

AI! ESTÁ BEM! EU CHAMO-ME DONALD!

DONELD? FOI O QUE DISSE?

EU DISSE DONAAAAALD!

ARGH!

VENHAM POR AQUI!

VÊ LÁ SE TE CONTROLAS!

AO PÉ DELE É IMPOSSÍVEL!

SENTE-SE, MADAME!

OH, OBRIGADA!

VISTE, PRIMO? SERVIÇO IMPECÁVEL!

BONK

ESTÁS BEM?

GLUP! SIM!

NÃO DEVIAM DEIXARR ENTRRAR AQUI CERRTO TIPO DE PESSOAS!

É VERRDADE, QUERRIDA!

BEM, VEJAMOS O MENÚ...

POSSO ACONSELHAR A BOUILLABAISSE?

O QUE ACHAS?

HUM... E ISSO É O QUÊ?

NÃO FAÇO A MENOR IDEIA! MAS PELO NOME PARECE SABOROSO!

Menu

O MELHOR É DECIDIRMOS SOZINHOS!

JÁ DECIDIRAM, SENHORES?

QUASE!

O QUE VALE É QUE OS SOBRINHOS ME EMPRESTARAM O MINI-DICIONÁRIO DE FRANCÊS!

PODEMOS COMEÇAR POR UMA... SOUPE DE LÉGUMES!

OH! QUE PRONÚNCIA PERFEITA!

EH... E COMO É QUE SE ESCREVE?

PENSEI QUE TU É QUE ERAS O PERITO!

AAAAH! FOGO!

UPS!

COM LICENÇA!

NÃO TENHAS MEDO!

CUIDADO!

?

SPLASH

NESTAS ALTURAS, É PRECISO INTERVIR DE IMEDIATO!

SGRUNT!

E...

NÃO TE PREOCUPES COM A ROUPA MOLHADA! EU TENHO UM FATO PARA TI!

QUE SORTE A MINHA! SOB!

NÃO ESTÁS CHATEADO, POIS NÃO?

CHATEADO? NÃOOO! QUE IDEIA! SÓ ME FIZESTE FAZER UMA FIGURA TRISTE À FRENTE DE TODOS!

UFA! SEMPRE PRONTO A CRITICAR TUDO!

COMO PRIMO QUE ÉS, DEVIAS APOIAR O TRABALHO QUE ESTOU A FAZER!

EU JÁ TE VOU APOIAR!

EH! PARECE QUE NESTE RESTAURANTE... OS EMPREGADOS VOAM!

THUD

HUM... NÃO SEI QUE DOCE ESCOLHER!

SPLOSH

NHAM! O TIRAMISU É DELICIOSO!

JÁ VOLTEI! DESCULPA TER-TE FEITO ESPERAR!

CARO PRIMO, COMO PEDIDO DE DESCULPAS, DECIDI ENCOMENDAR PARA TI A ESPECIALIDADE DESTE RESTAURANTE...

"ESPETADAS FLAMBÉ!"

ET VOILÁ!

HUM...

O COZINHEIRO ESQUECE-SE SEMPRE DE ALGUM INGREDIENTE! POR SORTE, ESTOU CÁ EU!

E AQUI ESTÃO AS ESPETADAS FLAMBÉ!

PARECES PREOCUPADO! VAIS VER QUE VOU FAZER APENAS UMA PEQUENA CHAMA!

FRAP

WHAAM

AAARGH! SE CALHAR EXAGEREI NO MOLHO!

AI!

NÃO HÁ PROBLEMA! VOU JÁ TRATAR DISTO!

AUCH!

ZAC

E ASSIM...

LAMENTO TER-TE QUEIMADO O CASACO! VOU EMPRESTAR-TE OUTRO!

JÁ ESTÁ! AGORA PODES VOLTAR AO TEU JANTAR ROMÂNTICO!

HUMPF!

FICA-TE MESMO BEM!

POIS... DÁ PARA VER QUE SIM!

OUVE-ME COM ATENÇÃO! VÊ LÁ SE NÃO ME DÁS CABO DA SOBREMESA!

GLOM! CLARO QUE NÃO!

PODES VOLTAR PARA A MESA! EU TRATO DE TUDO!

ISSO É SUPOSTO TRANQUILIZAR-ME?

DE FACTO...

ENTÃO PRECISAS DE UM BOLO DE ANIVERSÁRIO ESPECIAL?

EXATO!

ACHAS QUE ESTE É SUFICIENTE?

É FANTÁSTICO! E AS VELAS?

PODES LEVAR AS QUE QUISERES!

AS QUE QUISER? HUM...

POUCO DEPOIS...

EH... QUE BARULHO É ESTE?

EH, EH! UMA PEQUENA SURPRESA PARA TI!

PARABÉNS A VOCÊ! PARABÉNS, MARGARIIIIIIDA...

MUITOS PARABÉNS PARA...

CRASH

TIIIIII!

CLAP CLAP CLAP CLAP CLAP

GLAB! ESTA É QUE ERA A SURPRESA?

NÃO EXATAMENTE!

ESTE É UM PEQUENO SÍMBOLO DO MEU AMOR!

OH, DONALD! DEVE TER CUSTADO UMA FORTUNA!

É LINDO! É UM... UM...

DIAMANTE!

É MAGNÍFICO!

OH, DONALD!

OH, MARGARIDA!

QUE CENA ROMÂNTICA!

MAS PARA QUE FIQUE PERFEITA, SÓ FALTA MESMO O TOQUE FINAL!

SÓ TENHO DE METER ESTA SUPER VELA EM CIMA DO BOLO!

VAI TER UM EFEITO EXPLOSIVO!

AAAARGH! SALVE-SE QUEM PUDER!

SHOOOSH

BOOOM

NÃO VOLTARREI A PORR OS PÉS NESTE SÍTIO!

TEMOS DE NOS PROTEGER!

TENS RAZÃO, QUERRIDA!

VAIS VER QUE ESTE RESTAURANTE É BOMBÁSTICO!

GASP!

GULP! TINHAS RAZÃO!

SWOOOSH

EEEEEEEEEEEE

ABRAM A TORNEIRA!

PARA ESTE LADO!

E ASSIM...

BEM, PRIMO, JÁ SABES: QUANDO QUISERES FESTEJAR OS TEUS ANOS, CHAMA-ME!

SGRUNT! CALA-TE, EMPLASTRO!

Che

FIM

DISNEY COMIX SOLUÇÕES

OS CINCO PARES

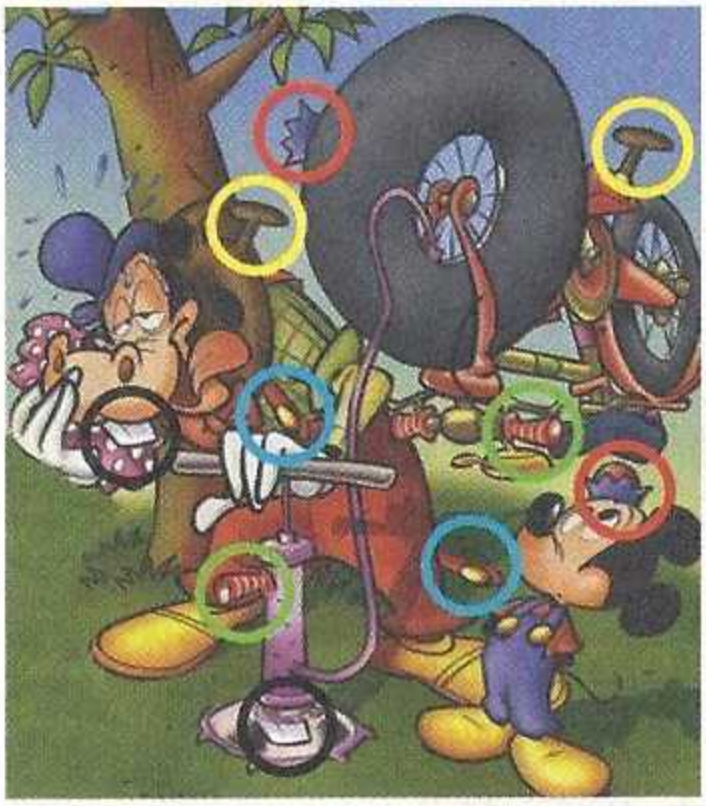

GOODY

Editor
Goody S.A.
Sede Social, Edição, Redação e Publicidade
Av. Infante D. Henrique, nº 306, Lote 6, R/C
1950-421 Lisboa
Tel.: 218 621 530 - Fax: 218 621 540

Diretor Geral António Nunes
Assessor da Direção Geral Fernando Vasconcelos
Diretor Adm. e Financeiro Alexandre Nunes
Contabilidade Cláudia Pereira
Apoio Administrativo Tânia Rodrigues e Catarina Martins

Diretora Clara Raimundo
E-mail: clara.raimundo@goody.pt
Redação Inês Teixeira
Assistente editorial João Eugénio
Colaboradores Stefano Ambrosio, Valentina Camerini

Tradução Ana Ferreira, Ana Filipa Cerqueira, Joana Berardo Frazão, Marta Amaral
Revisão Catarina Almeida, Diana Rocha, Marta Pinho

Responsável Gráfica Sofia Marques
Paginação Cláudia Correia, Rui Nave, Sofia Marques
Colaboradora Susana Zenóglio
Arte de capa Corrado Mastantuono
Coordenador de Produção Externa António Galveia
Coordenador de Produção Interna Paulo Oliveira

Diretora Comercial Luísa Primavera Alves
Tel.: 218 621 545 / Fax: 218 621 495
E-mail: luisa.alves@goody.pt

Accounts Carla Pinheiro
Tel.: 21 862 15 47
E-mail: carla.pinheiro@goody.pt
Mónica Ferreira
Tel. 21 862 15 39
E-mail: monica.ferreira@goody.pt

Assistente Comercial Áurea Rebeca
Tel.: 218 621 493
E-mail: aurea.rebeca@goody.pt

Coordenador de Circulação Carlos Nunes
Serviço de Leitores Marisa Martins
Tel.: 218 621 543
Gestão Comercial de Distribuição Moderna Paulo Cabral

Pré-Impressão e Impressão SOGAPAL
Estrada das Palmeiras,
Queluz de Baixo
2745-578 Barcarena

Distribuição
Logista Portugal
Tiragem 30.000 exemplares
Depósito Legal Nº 351994/12
Inscrição na ERC Nº 126285

aind

A Disney Enterprises Inc. é detentora do título Revista Comix. Todos os artigos traduzidos e/ou adaptados são propriedade da mesma, estando a Goody S.A. autorizada a reproduzi-los em Portugal.

ESTATUTO EDITORIAL

REVISTA DISNEY COMIX é uma publicação semanal, baseada nos universos das personagens Tio Patinhas, Pato Donald, Mickey e seus respetivos amigos.
REVISTA DISNEY COMIX tem por objetivo promover o gosto e os hábitos de leitura entre as crianças e jovens, fornecendo divertidas histórias em formato de banda desenhada, e ainda jogos e atividades que estimulam a criatividade e a capacidade de raciocínio. Tudo isto através de uma linguagem cuidada e adequada ao target.
REVISTA DISNEY COMIX compromete-se a respeitar os direitos e deveres previstos na Constituição da República, na Lei de Imprensa e no Código Deontológico dos Jornalistas.

© Disney

AHAHA! AHAHA! AHA! AHAH

PRÓXIMA EDIÇÃO
4ª FEIRA, 19 DE FEVEREIRO

TODAS AS 4ªS FEIRAS NA BANCA!

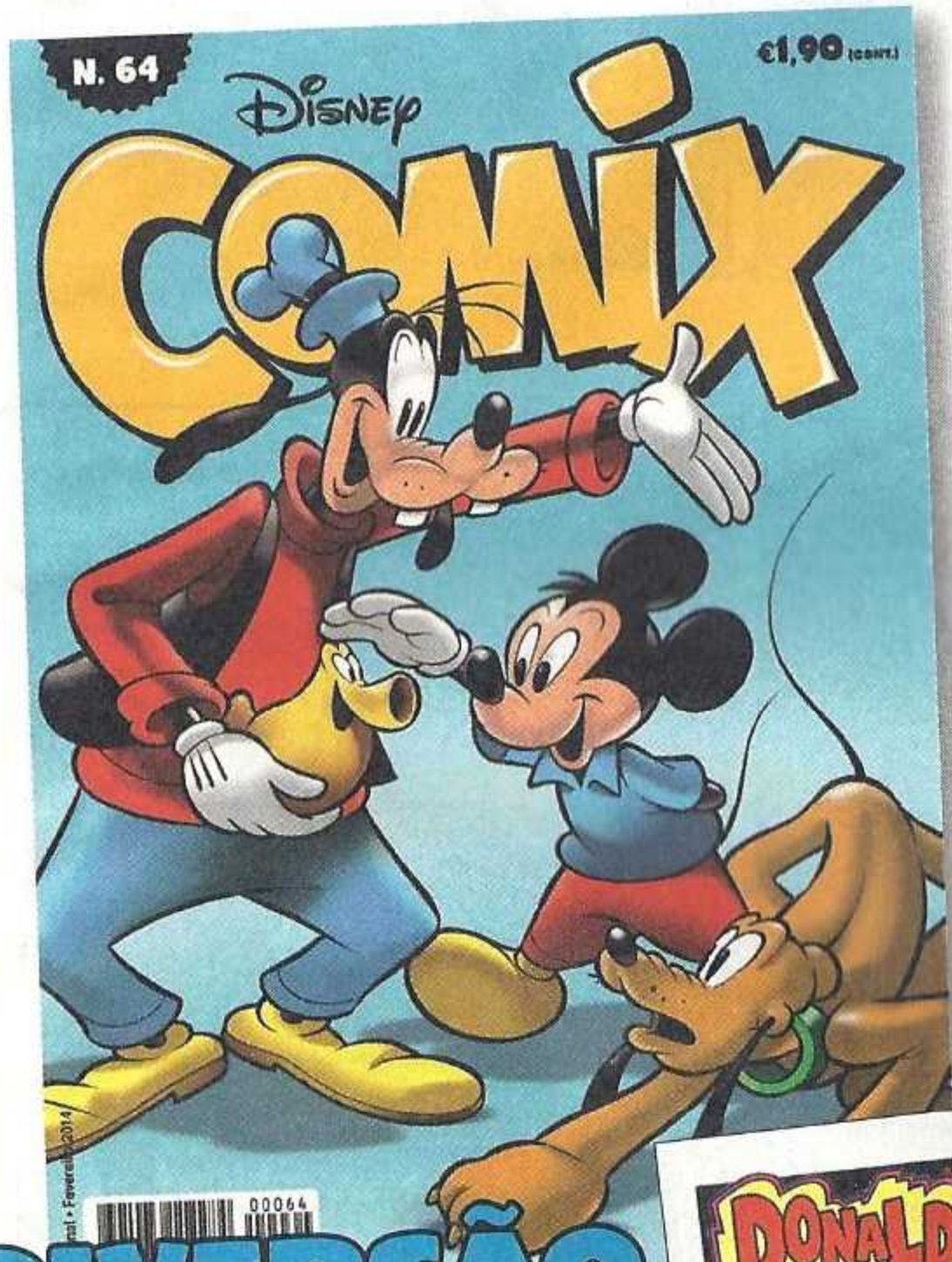

Casty leva até ti a incrível história dos imparáveis Squees!

DIVERSÃO EXPLOSIVA!

Para o Donald, até entregar uma só piza é uma odisseia!

AHAHA! AHAHA! AHAHAHA!

MUDANÇAS

QUE STRESS!

WALT DISNEY

- MÓVEIS PRECIOSOS -

J-2602-03

ENTÃO SEMPRE DECIDIU MUDAR DE CASA, VOVÓ?

SIM! ACHO QUE ESTOU A PRECISAR DE ALGO MAIS MODERNO!

EH... O MELHOR É VIR AQUI TER À COZINHA! TEMOS UM PROBLEMA COM O GANSOLINO!

?

NÃOOOO! NÃO O PODEM LEVAR!

!

CIMA

FIM

Texto de **Stefano Ambrosio** - Desenhos de **Francesco D'Ippolito**

NÃO PERCAS!

TODOS OS MESES NAS BANCAS

NÚMERO 15

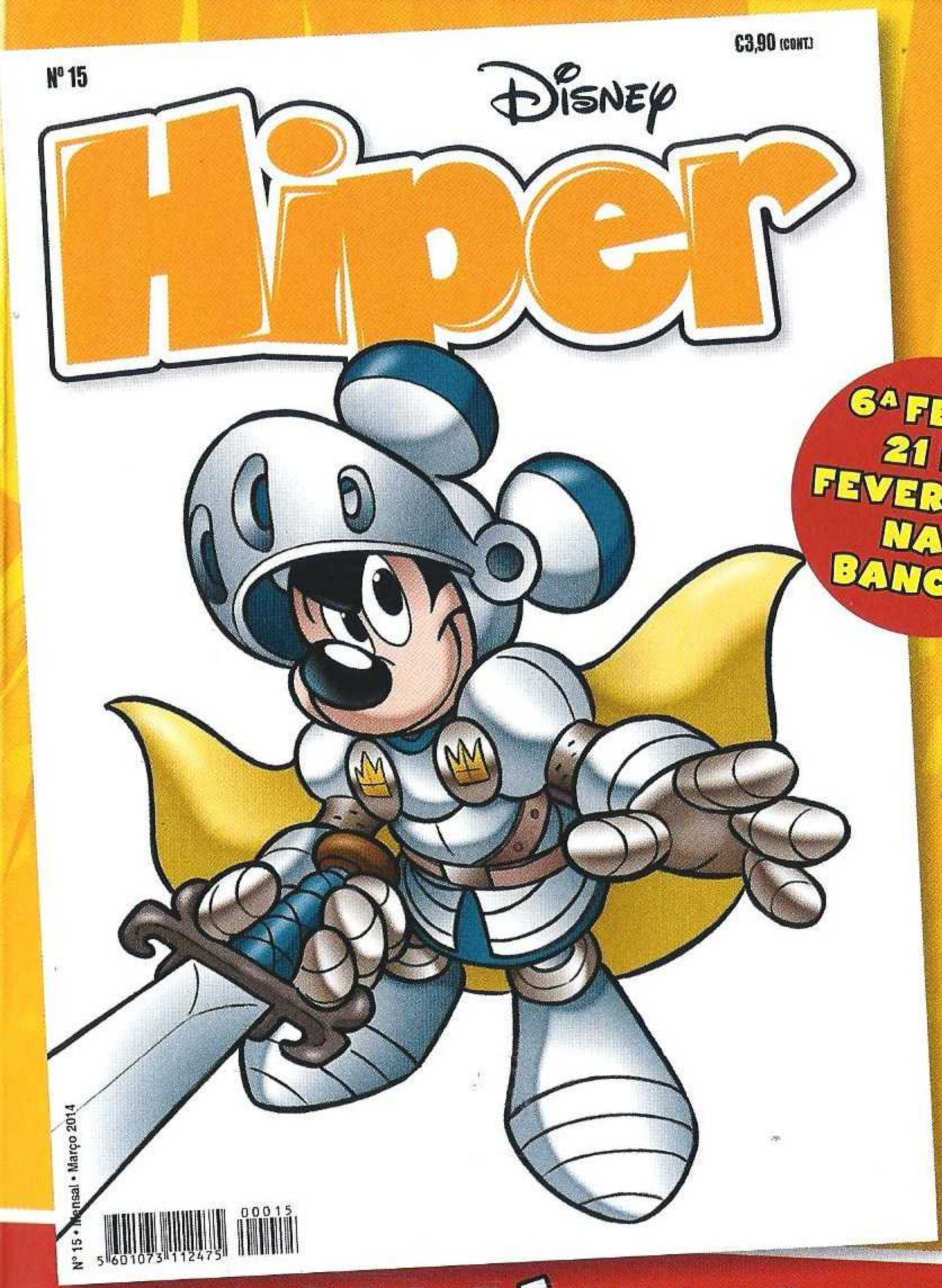

320 PÁGINAS POR APENAS €3,90

A REVISTA QUE É A TUA MELHOR AMIGA!

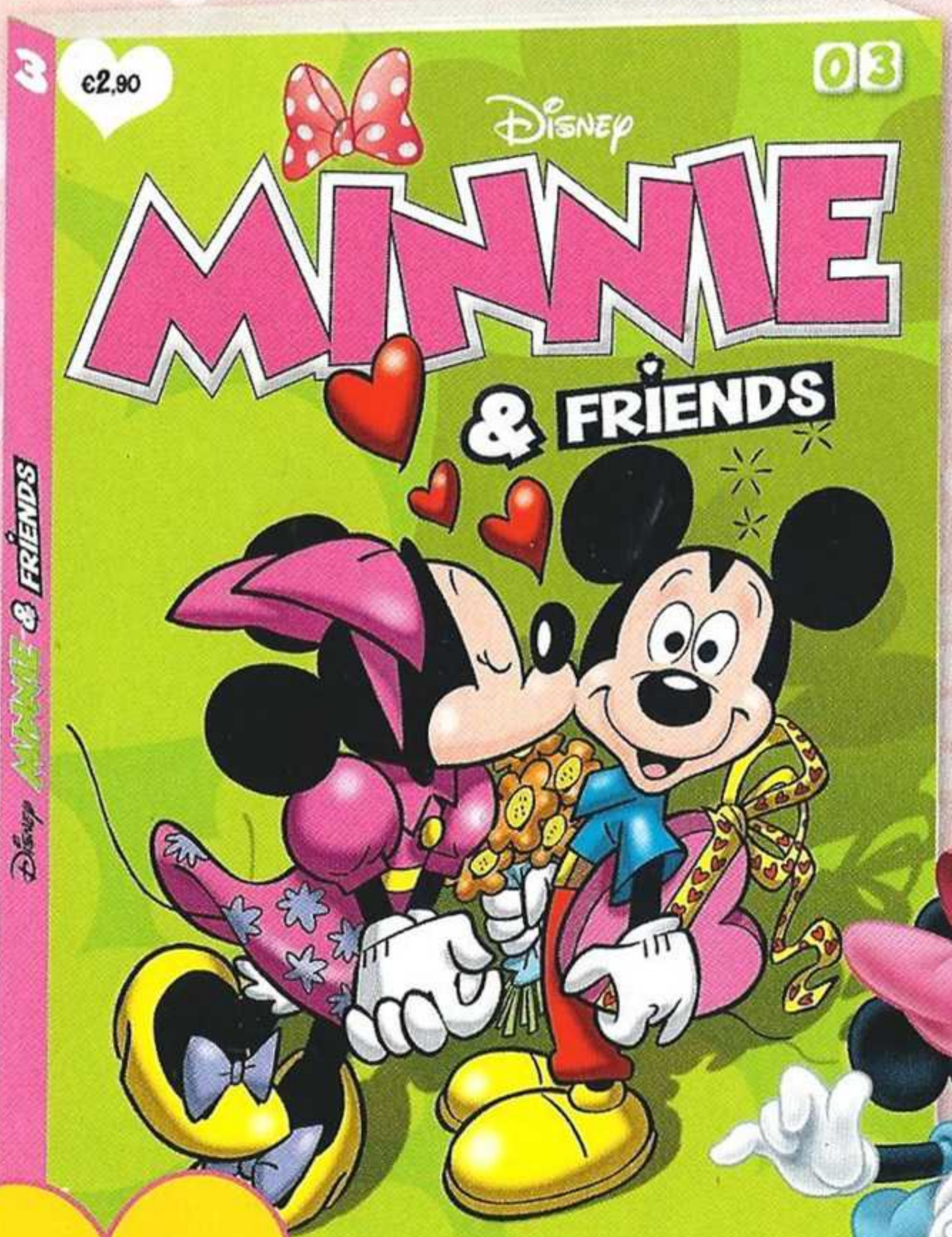

Já nas bancas!

192 pág.

Junta-te à Minnie, Margarida e companhia nas histórias mais doces, empolgantes e divertidas de sempre!